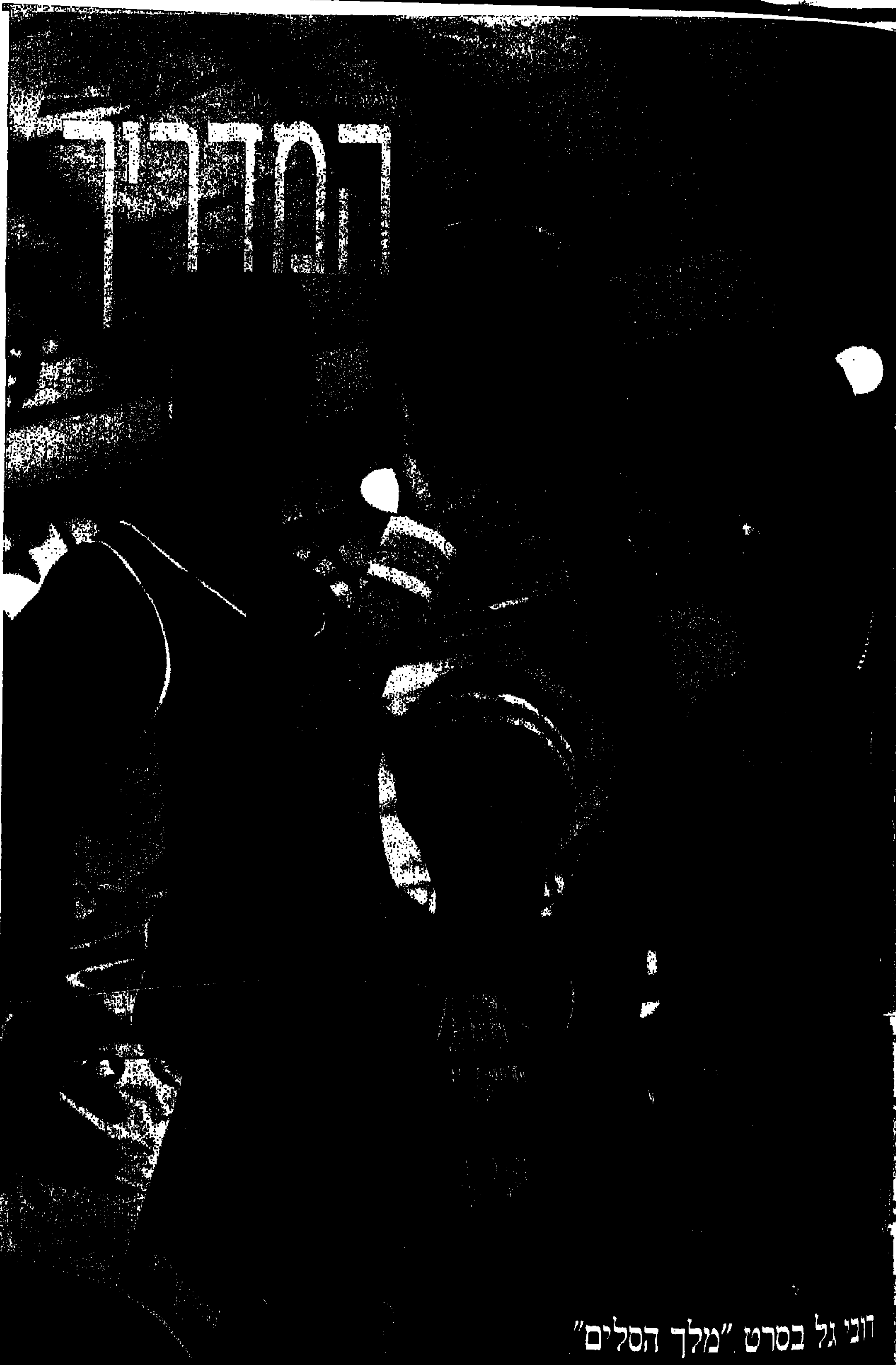

דובי גל בסרט "מלך הסלים"

טלוויזיה רדיו קולנוע תיאטרון בידור תערוכות וידיאו מי מה מתי

חופשת מלכים

השנה, תן לעצמך להיות מחופשה לגמרי שונ[ה]
לך ולבני משפחתך הכנו שפע חויות ארועים
ובילויים במבצע הנופש החדש "חופשת מלכי[ם]"
בוא להנות מהקרירות המפנקת וארוח כיד המ[לך]
הרחק מההמון הסואן מבלי להידחק ולהזיע. [ב]
מלון מצפה לך כרטיס אורח ומדריך בילויים [ו]
לכל אחד מ־7 הימים בשבוע. עכשיו, תן מבט
במבצעים ובמחירים המיוחדים והזמן לך מקו[ם]
בחופשת המלכים. מספר המקומות במיבצע –
מוגבל.

חופשת מלכים על חשבונינו
בין הנופשים יוגרלו סופי שבוע זוגיים בסוויטות של מלונות 5 כוכבים. (על בסיס מקום פנוי)

הנחות עד 50%
במגוון מוקדי בילוי, ביקור, ארועים, מופעים, מסעדות, חנויות, ועוד.

שפע ארועים ובילויים 7 ימים בשבוע
יש הרבה מה לראות, לשמוע ולבלות בירושלים — פעילות יוצרת לילדים, תאטרונים, מופעים, ריקודים, הצגות, שירה בציבור, מחולות, גלריות, סיורים ועוד. פרטים מלאים במדריך הבילויים במלון.

תכשיט יפהפה מתנה
שי זוגים – תליון מצופה כסף סטרלינג, מעוצב "זהב ירושלים" יוענק לכל זוג אשר יציג תעודת אורח בחנות התצוגה של "זהב ירושלים" (מוגבל ל־2 תליונים למשפחה).

לקנות ולבלות בסופר 1
ארועים, מופעים ומבצעים ... המשפחה בסופר 1 — פרט... והבילוי החווים בירושלים.

מבצע בירה בבי[ת]...
להופס "ראש טוב" במיבצע ... בבירה — שעשועים הגר... פרסים ומבצעים.

הטבות מיוחדות לעצמאים ובכיר[ים]
מיבצע והטבות עסקים + ... להכרת הנופש כהוצאה ... הרשמה במשרדי חבי ... ת"א, י־ם, ר"ג, ב"ש, ... טל' 03-5440363

AVIS לנסוע כמ[לך]...
מלך, לחופשה ... ב־20% הנחה.
בוא לחופשת מלכים עם ... של אורים במהלך ... פרטים במשרדי אוויס בכל ...

מחירי מבצע מיוחדים ביולי-אוגוסט 88
מבצע "חופשת מלכים" לישראלים בלבד. המחירים בשקלים לזוג ל... בחדר + ארוחת בוקר וכוללים מע"מ ודמי שרות. שינויים אפשריים... מלאים בבתי המלון בירושלים. להזמנות התקשר ישירות לבית המלון שבחרת או לסוכן הנסיעות שלך.

	טל'	מחיר ת"ל	מחיר מבצע	הערות
★★★★★				
אינטרקונטיננטל	282551	192.—	130.—	
הילטון	536151	270.—	186.—	ביולי 2 לילות...
			207.—	באוגוסט 2 ל...
המלך שלמה	241433	222.—	150.—	עד 14/7
		273.—	210.—	14/8–15/7
שרתון פלאזה	228133	317.40	195.—	לפי הזמנת ... סוף שבוע
			245.—	מחיר ללילה...
לרום	697777	240.—	195.—	לפי הזמנת ... סוף שבוע
מוריה ירושלים	232232	164.—	138.—	עד 24/7 ...
			150.—	25/7–...
רמדה רנסנס	528111	268.65	221.—	שני ...
★★★★				
אריאל	719222	—	91.—	
הולילנד	630201	169.28	169.28	
הר ציון	724222	174.—	136.—	
ווינדמיל	663111	125.—	109.—	
זוהר	717557	105.80	88.30	
מגדל איילון	233281	—	114.10	
מגדל הבונות	531111	—	124.—	עד 24/7
			140.—	28/8–25/7
סונסטה	528221	165.—	130.—	3 השלמים
קיסר	382156	134.96	99.—	2 לילות ...
שלום	423111	148.—	120.—	3 השלמים
★★★				
אייל	234161	110.—	90.—	
ימקא	227111	108.—	78.—	2 לילות ...
מגדל ירושלים	222161	114.—	80.—	2 לילות ...
רייך	523121	162.—	130.—	...
		162.—	145.—	...–25/7
רם	535231	135.42	100.—	כולל ...
★★				
הר אביב	521515	87.—	69.—	
פלטין	231141	97.—	75.—	2 לילות ...
רון	223471	97.—	75.—	2 לילות ...
• כפר נופש				
יער ירושלים	413065	105.—	80.—	
• בנין				
המלכים	247133	138.—	99.—	
טירת בת שבע	232121	110.—	82.50	2 לילות ...
• מ"ח				
המרכז	384111	137.—	99.—	3 לילות ...
שערי ירושלים	383101	120.—	99.—	עד 6 ...

ירושלים - להרגיש כמו מלך, בחופשה.

אין להם מתחרים...

מילון עברי – אנגלי – עברי

USER – FRIENDLY

HEBREW – ENGLISH – HEBREW DICTIONARY

לשנות האלפיים!

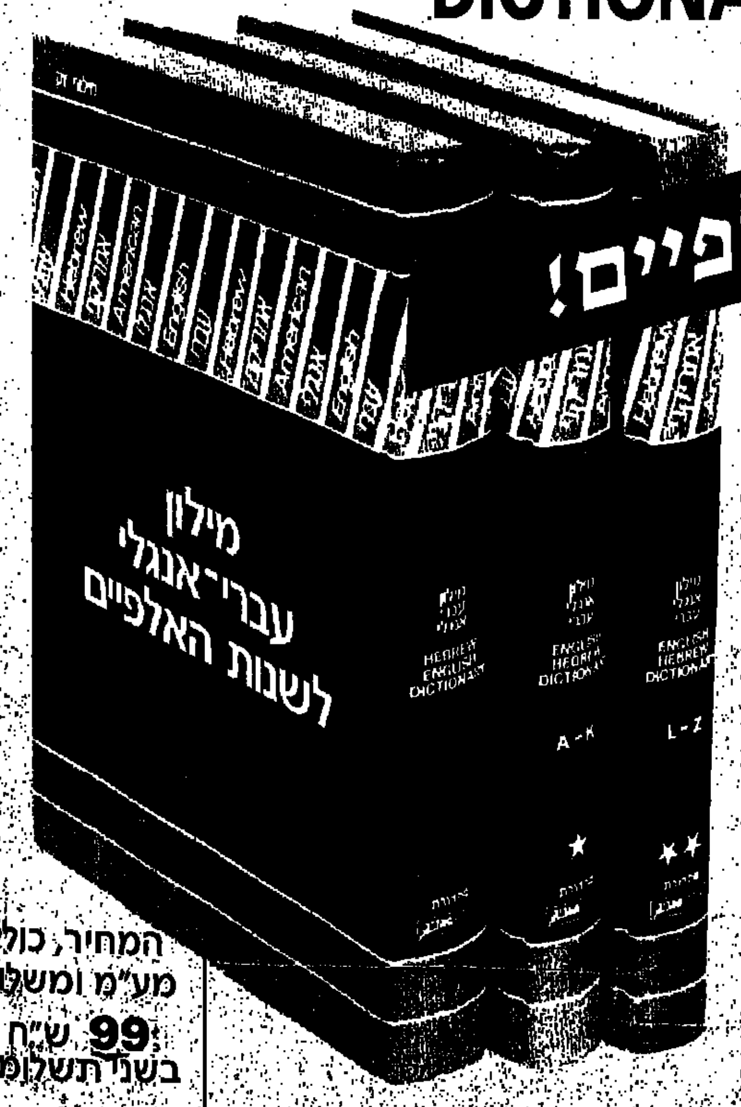

המחיר, כולל מע"מ ומשלוח
99 ש"ח
בשני תשלומים

מאת שמשון ענבל

3 כרכים
100,000 ערכים

- ★ מעודכן, ומיועד לעוד שנים רבות.
- ★ קל, נוח ונעים במיוחד לשימוש.
- ★ משקף את השימוש החי והעכשווי בלשון (כולל ניבים וסלנג עגה).
- ★ מקיף מונחים מתחומים מקצועיים שאין במילונים אחרים, כגון: רפואה, מחשבים, משפט, דיפלומטיה, מדע, טכנולוגיה, החי והצומח, צבא, מוסיקה ושאר האמנויות.
- ★ דגש על אנגלית אמריקנית.

הוצאת ש. זק ושות', ירושלים.

תלוש הזמנה

לכבוד ספרית מעריב
רח' החילזון 3 ר"ג 52-522
נא לשלוח אלי את המילון "לשנות האלפיים", מאת שמשון ענבל.
מצ"ב 2 המחאות בסך כולל של 99 ש"ח, לפקודת ספרית מעריב.
שם ______ מס' ת.ז. ______
כתובת ______ מיקוד ______ טל. ______
תאריך ______ חתימה ______

בעלי כרטיסי אשראי ויזה וישראכרט
יכולים להזמין בטלפון 03-7518987 פנימי 58

ספרית מעריב – ספרים מבית טוב

המדריך

למעלה: יהודית רביץ ונורית גלרון יוצאות לסידרת מופעים משותפים ברחבי הארץ (ראה מי, מה, מתי). למטה: רובין רייט וקרי אליוט ב"הנסיכה הקסומה", אגדה לילדים ומבוגרים על מסכי הקולנוע.

אוהב, לא אוהב

דליה לאו

רקדנית פלמנקו

אוהבת: "סרטים רומנטיים משנות החמישים. לרקוד, עד אובדן חושים. שירי לאדינו, המזכירים לי את בית־אבא – ובכלל, כל מה שקשור בספרד. אוהבת לשמוע את נורית גלרון, בעיקר בשירים השקטים שלה – ואת שוק הכרמל, דווקא בגלל ההמולה. נהנית לפצח גרעיני אבטיח אבל חאוונה למוסיקה קלאסית".

לא אוהבת: "קבלות פנים ומסיבות־הפתעה. שונאת לנהוג, פקקי־תנועה, עשן ממכוניות".

6	פסטיוואלים בישראל
8	סרטי השבוע, סרטים חדשים
9	המלצות
10	סינמטקים, סרטי סוף־שבוע
11	חיי לילה
12	מסעדות
13	המסעדות המומלצות של מאו"ל
14	משדרי רדיו, טלוויזיה, מי מה מתי
15	רוחמה מלכא גונבת את ההצגה
17	מוכרים את "ווילו"
19	אלק בלדווין, תחרות עם מפלצת
21	אורנה בץ מפחדת מלהיט
23	מדברים על זה בהוליווד
25	משדרי הרדיו הקבועים, משדרי כרטיסים
27	הצגות השבוע
29	חדש בווידיאו
30	תערוכות
31	השעה ה־25: שעשועונים

עורך:
אריה היכמן

עריכה גראפית:
נעיתח ומצקי

משתתפים קבועים:
[illegible] אבישי, אדר אבישר, רחל אנגל, [illegible] דולב, יוסי חרסונסקי, אליקים ירון, [illegible] לוי, אבי מורגנשטרן, טל פרי, שרית [illegible] שק, איקי שובל, ישראל שמיר.

מודעות:
ארי דן, טל' 03-439251
"כחול ופאר", טל' 03-5611383

© כל הזכויות שמורות ל"מעריב"

בשער:
דני גל ב"מלך הסלים", קומדיה חדשה על מסכי הקולנוע.

[illegible] שינויים שלאחר התדפסת במידע [illegible] זו. לעידכון סופי – עיין בלוח המשדרים היומי בעיתון.

ה מ ל צ ו ת

פסטיוואל

ה ש ב ו ע

"פסטיוואל הקולנוע ירושלים 88"/ מה-30 ליוני עד ה-9 ליולי.

נסיכים על העדשה

פסטיוואל הקולנוע בירושלים חוגג חמש שנים. הזדמנות ראשונה לצפות בסרטים חדשים מרחבי העולם, שיהיו אולי השלאגרים הבאים בתור בהקרנות המסחריות. גודש החומר הקולנועי שמוצג בפסטיוואל הוא עצום. סרטים חדשים, הקרנות לסרטים ותיקים יוצאי דופן, סרטי תעודה, הפקות וידאו חדשות, סרטים קצרים, סרטוני פרסומת. כדאי להזכיר שבפסטיוואל שנערך בירושלים לפני שנה, זכתה לתגובות נלהבות סדרת טלוויזיה, שהוקרנה אז כסרט באורך של למעלה משש שעות. זה היה "הבלש המזמר", אולי הסדרה הטובה ביותר בטלוויזיה מזה שנים.

הפסטיבל פתוח לקהל הרחב מכל הארץ, ומעניק הנחות מיוחדות לחברי סינמטקים. ההקרנות נערכות בארבעה אולמות. סינמטק 1 וסינמטק 2, תיאטרון החאן והאודיטוריום על שם רבקה קראון בתיאטרון ירושלים. בתוכנית הפסטיוואל מצויינות שעות ההקרנה לכל סרט, ובלוח ארועי הפסטיוואל יש לכל הקרנה קוד משלה. חשוב להקפיד שהקוד המסומן בכרטיס זהה לקוד הסרט המבוקש.

הסרטים הבאים הם על קצה חודו של המזלג, אבל כדאי לשים עליהם עין:

- "יום שני הסוער". סרט מתח אפל בסגנון שנות הארבעים. איש עסקים מסתורי מנסה להשתלט על שטח בו ניצב מועדון ג'אז. בעלי המקום יוצאים למאבק. בתפקיד הראשי מופיע הזמר סטינג. ב-1.7, סינמטק 1, ב-20:00.
- "יום חדש לגמרי". סרט תעודי של הבמאי הישראלי עמוס גיתאי. תעוד הופעות הצמד "יוריטמיקס" ביפן. מפגש של מזרח ומערב. ב-1.7, סינמטק 1, ב-24:15. ב-8.7, תיאטרון החאן, ב-24:15.
- "מזון חדקונים". צעיר מפקיסטן מנסה לבנות את עתידו בהמבורג רווית המהגרים. ב-1.7, תיאטרון ירושלים, ב-17:45. ב-5.7, תיאטרון החאן, ב-17:15.
- "בת הנילוס". סרט סיני של הבמאי הו הסיאו הסיין. נערה צעירה וקשת יום נאלצת להתמודד עם עול המשפחה כולה, ונחמתה היחידה, ספר קומיקס אהוב. ב-1.7, סינמטק 1, ב-15:30. ב-5.7, סינמטק 1, ב-18:45. ב-6.7, תיאטרון ירושלים, ב-19:30.
- "שלוחי הבצע". סאטירה יפנית על אחורי הקלעים של עולם הפרסומות. ב-2.7, סינמטק 1, ב-22:15. ב-4.7, סינמטק 1, ב-16:30. ב-5.7, תיאטרון החאן, ב-15:00.
- "אהבה אמא". יחסי משפחה במרוץ המטורף של הונגריה המודרנית. ב-2.7, תיאטרון החאן, ב-10:00. ב-3.7, תיאטרון החאן, ב-17:45.
- "המרוץ הגדול". מרוץ פועלים צעירים בפולין הקומוניסטית של שנות ה-50, משמש למתיחת ביקורת כנה על המשטר. ב-3.7, סינמטק 1, ב-10:00. ב-5.7, תיאטרון ירושלים, ב-14:30.
- "סנגרי לשיער". דיוויין ז"ל בתפקיד הראשי, במסע מטורף לעיר בולטימור בדרך לתחרות תסרוקות גדולה. בין המשתתפים: דבי הארי, סוני בונו ופיה זאדורה. ב-3.7, תיאטרון ירושלים, ב-22:00.
- "חור בלבנה". סרט ישראלי משנת 64'. אורי זוהר ואברהם הפנר בונים קיוסקים מתחרים בלב השממה. קלאסיקה ישראלית. ב-6.7, תיאטרון החאן, ב-17:15.
- "בגלל המלחמה ההיא". סרט תעודי של אורנה בן-דור ניב, מאחורי הקלעים של משפחות יהודה פוליקר ויעקב גלעד עם שירי "אפר ואבק". ב-7.7, סינמטק 1, ב-18:45. ב-8.7, סינמטק 1, ב-19:30. ב-9.7, סינמטק 1, ב-11:45.
- "התחגיגה של באבט". זוכה ה"אוסקר" כ"סרט הזר הטוב ביותר" השנה. אמנית בישול מהוללת, פליטה מצרפת, מוציאה את כל הונה על הכנת ארוחה שתמצה את כישוריה. ב-8.7, סינמטק 1, ב-21:30.

קלודט קולברט וקלארק גייבל, "זה קרה לילה אחד"

למעלה: נטע אהובי ב"חצים מבירות". למטה, ימין: ארנה לשם ב"המדונה של הפרחים". משמאל: זאב שצקי ב"המלט, טיפוס די מזור"

"לילות יפו"/ מה-2 עד ה-7 ליולי.

אין כמו יפו בלילות

יפו העתיקה הופכת שוב לבמה אחת גדולה למופעי בידור, תיאטרון, מוסיקה, מחול, מופעי רחוב. קרנבל תוסס מכל הבא ליד. הכניסה לכל המופעים חפשית, פרט למופעי התיאטרון. במסגרת הפסטיוואל יועלו בתיאטרון "הסימטה" 8 הצגות חדשות בבכורה עולמית. ההצגות נערכות במסגרת "פסטיוואל לתיאטרון מקורי", וישלבו דמויות מוכרות בכשרונות צעירים.

כמה המלצות:

- "חצים מביירות". הצגת יחיד של נטע אהובי. אהבת אשה יהודיה לגבר ערבי, כסמל למצב המשך באזורנו. ביום ד' 6.7 ב-21:30. יום ה' 7.7 ב-23:00. מוצ"ש 9.7 ב-21:30.
- "קוזינות יפהפיות". קברט פרודי על אלה המנסים לתפוס טרמפ על חגיגות קום המדינה לקידום ענייניהם הפרטיים. מוצ"ש 2.7 ב-24:00. יום ה' 7.7 ב-22:00. מוצ"ש 9.7 ב-23:30.
- "כמו תינוק". יצורים אומללים שהחברה זנחה, מנסים למצוא את ההנאות שבחיים. יום א' 3.7 ב-20:30 ו-22:30. יום ב' 4.7 ב-20:30. יום ד' 6.7 ב-23:00.
- "לואיז". מעבר למשולש של גבר ושתי נשים, מצפה הבדידות של כולנו. במוצ"ש 2.7 ב-20:30 ו-22:30. יום ב' 4.7 ב-23:30. יום ה' 7.7 ב-20:30. מוצ"ש 9.7 ב-20:30.
- "וריאציות ברווזים". שני ישישים מנהלים 14 שיחות קצרות סביב נושא הברווז, מאת המחזאי דייויד מאמט. במוצ"ש 2.7 ב-21:30. יום א' 3.7 ב-21:30. יום ב' 4.7 ב-22:00. יום ה' 7.7 ב-21:30. יום ו' 8.7 ב-23:00.
- "חלום ניו יורק". בפאב ניו-יורקי, מנסים ארבעה ישראלים להתגבר על חוסר שייכותם למקום. יום ג' 5.7 ב-20:30 ו-23:00. יום ד' 6.7 ב-20:30. יום ו' 8.7 ב-22:00.
- "המדונה של הפרחים". גברים מנודים בוחרים את הזהות הנשית ואת עולם הפשע כדרך לחרות. על פי הרומן של ז'אן ז'אנה. הצגת יחיד של ארנה לשם. יום א' 3.7 ב-23:00. יום ג' 5.7 ב-21:00.
- "המלט – טיפוס די מזור". שחקן העומד לשחק את המלט מפחד מרגע העליה לבמה. הצגת יחיד של זאב שצקי. במוצ"ש 2.7 ב-23:00. ביום ב' 4.7 ב-21:30. ביום ג' 5.7 ב-22:30.

בנוסף להצגות, לפניכם מופעים נוספים שכדאי לשים לב אליהם:

- "מריאצ'י דה אמריקה". להקה בת 14 נגנים ממכסיקו, מהטובות בתחומה. מוצ"ש 2.7, גן הפסגה, 21:30.
- "הפלטינה". ארה'לה קמינסקי, רומן קונצמן וחברים. מוצ"ש 2.7, רחבת קדם, 22:00.
- "מפגשים בפסגה". סי הימן ואהוד בנאי נפגשים ושרים עם מזי כהן, אלון אולארצ'יק, להקה רטורית, להקה מקומית, החברים של נטשה, נחום היימן, הרולד רובין והוויות, הפליטים, מוסיקה מקומית ועוד. עורך ומנחה: יואב קוטנר. יום א' 3.7.
- יהודה פוליקר עם "אופסטרודומיקיס קומפני" מיוון. מופע של רמבטיקו ומוסיקה יוונית. יום ג' 5.7 בגן הפסגה, 21:30.
- יהורם גאון בערב רומנסות ספרדיות. יום ד' 6.7 בגן הפסגה, 21:30. • "קונצרט הסיום". שלמה גרוניך והתזמורת הקאמרית הישראלית ביצירה חדשה לתזמורת וריתם סקשן מאת גרוניך. אורחים: מיקי קם ואנסמבל עם 18 נגנים מבי"ס "רימון". יום ה' 7.7, גן הפסגה, 21:30.

"גוונים במחול 88"/ אודיטוריום דוהל ובית דני, שכונת התקווה, ת"א/ מה-2 עד ה-5 ליולי.

קלאסי, מודרני ומה שבאמצע

פסטיוואל "גוונים במחול" יוצא לדרך בפעם השלישית. תקציב מכובד של 140 אלף דולאר, במה מסודרת. ראש העיר שלמה להט כיו"ר הפרוייקט. בניגוד לשנים קודמות, הארוע לא יהיה בעל אופי תחרותי, אלא יתמקד בבכורות של פרוייקטים חדשים. 17 כאלה יועלו בארבעת ימי הפסטיוואל, ובהן להקות ממוסדות וידועות, לצד אמנים חדשים שזו להם הופעה ראשונה בארוע מכובד מסוג זה.

הפסטיוואל ייפתח במוצאי שבת ב-20:30. המופעים יועלו על במת האודיטוריום של בית דוהל. בנוסף להם יועלו סדנאות ומפגשי יוצרים ברחבת הכניסה, ובאמפי של בית דני הסמוך.

המופעים נבחרו מבין 40 יוצרים וכוריאוגרפים שהגישו מועמדות להתקבל. 17 היצירות שנבחרו נוגעות בכל תחומי הריקוד, מבלט קלאסי לבלט מודרני ועד תיאטרון מחול. המבצעים הם סולנים, הרכבים קטנים וגם להקות גדולות. בין השמות הותיקים מוצאים את "הבלט הישראלי", "קול ודממה", להקת המחול הקיבוצית, להקת "בת שבע". סולנים כמו סאליאן פרידלנד, עלמה פרנקפורט, אירית בן-צור, אסתי פומרנץ ואמנון רביב. בין הסולנים החדשים המבצעים כוריאוגרפיות לעצמם: אילן לשם, תמי כץ, יונת דלסקי, תמר בורר.

בין הכוריאוגרפים אנו מוצאים שמות כמו הפנטומימאי יורם בוקר, עמוס מתסי, יצחק טייטון מ"הבלט הישראלי", ארז עפג'אן מ"קול ודממה", עדה זקס, אור גנים ומרב זמיר.

להלן לוח המופעים הבולטים בפסטיוואל:

- מוצ"ש 2.7: 21:00 – "המסע" בביצוע אילן לשם. מסע לנופים פיסוליים. מחול ארכיטקטוני קינטי. (תוכנית ב'). 22:00 – להקת תמ"ר בקטעים "תניין", "שלוש דרכים", "תכלת", וכן "נשים מתוך אבן רכה" בביצוע להקת המחול הקיבוצית. (תוכנית ו')
- יום א' ח' 3.7: 17:00 – "נטישה" בביצוע קבוצת "אדמנע". 18:15 – "מאדם לאדם" בביצוע להקת "גופים מדברים". (תוכנית א'). "צילו של עץ" בביצוע תמר בורר. "מאדלה" בביצוע סיגל גרשוני. (תוכנית ד'). 19:30 – "את מה שלא ראיתי שם – אני וזאה מכאן" בביצוע יונת דלסקי. "קטעים, מאישה" בביצוע תמי כץ. "חיי כלב" בביצוע בנות מלהקת "מאגמה". (תוכנית ה'). 21:00 – "חור המנעול" בביצוע סאליאן פרידלנד. "בריאקציה" בביצוע להקת הבלט הישראלי. (תוכנית ז'). 22:30 – "לולאה" כוריאוגרפיה של עלמה פרנקפורט לצידה של אירית בן-צור. "בחזרה לטנגו" בביצוע ארז עפג'אן ולילך ברדה. "איזה עולם מופלא" בביצוע אסתי פומרנץ ואמנון רביב. (תוכנית ג')
- יום ב' ח' 4.7: 17:00 – תוכנית ב' (ראה מוצ"ש), 19:30 – תוכנית ו' (ראה מוצ"ש), 21:00 – תוכנית א' (ראה יום א'), 22:30 – תוכנית ה' (ראה יום א').
- יום ג' ח' 5.7: 17:00 – תוכנית ג' (ראה יום א'), 19:30 – תוכנית ז' (ראה יום א'), 21:00 תוכנית ד' (ראה יום א'), בשעה 22:45 "גווני גוונים" לסיכום פסטיוואל "גוונים במחול 88", באמפי דוהל.

למעלה: יונת דלסקי. משמאל: ארז עפג'אן ולילך ברדר

פסטיוואל "קולות מהעולם השלישי"/ בפארק "אשכול" ליד אופקים/ מה-5 עד ה-12 ליולי.

למי שלא רוצה לישון

אם להאמין למה שכתוב בקומוניקט, פסטיוואל "קולות מהעולם השלישי" יחתום את חגיגות ה-40 למדינה באווירה של ידידות בין עמים ותרבויות. וזה אחרי שכבר נראה שהמונח "לרגל חגיגות הארבעים" כבר קנה אחיזת קבע שלא תשוחרר לעולם.

הארוע עצמו מבטיח מאות אמנים מאסיה, אפריקה ודרום אמריקה, שיתכנסו בפארק "אשכול" ליד אופקים לחמישה ימים. מ-5 עד ה-9 ליולי. המופעים השונים יובאו במגוון ורצף בלתי פוסקים כמעט, שהמטרה היא להציג מה שיותר מוסיקה, מחול וקצב. אביטל מוסינזון, המנהל האמנותי של הארוע, טוענת ש"ישראל היא מקום מפגש אידיאלי למפגש תרבויות מהעולם השלישי". מה שלא הפריע לארועים דומים להערך בשנים האחרונות גם במוקדי תרבות מערביים כמו בריטניה, שווייצריה, צרפת ועוד.

מקום הארוע, פארק אשכול, משתרע על אלפי דונמים. משפחות שיגיעו לפארק יוכלו להתארח בו לכל ימי הפסטיוואל, או לבוא רק למופע אחד. כדי שירגישו באמת את הקצב האפריקאי, יוקם במקום כפר אפריקאי אופייני. מה לא עושים בשביל הטקס. המופעים עצמם יערכו מעל במה כפולה ענקית, היות ורוב הלהקות כוללות 15 חברים במקרה הצנוע, ועד 45 בהרכבים הגרנדיוזיים יותר. כל האמנים שנבחרו הם מהמובילות בארצות מהן באו. יותר מ-20 ארצות כאלה יוצגו בפסטיוואל "קולות מהעולם השלישי", ומסע ומתן עדיין מתקיים בנסיון להביא גם להקות מקובה, בוליביה, הודו, ארגנטינה, ארמניה, צ'ילה, ועוד.

המופעים יערכו מדי יום ברצף, משעות הצהריים ועד הבוקר שאחרי. מי שמעוניין לישון בלילה, יאלץ לחפש ארועים אחרים.

בין המשתתפים בארוע, ראויים לציון מיוחד האמנים הבאים:

זיגי מרלי – הבן של מלך הראגיי ז"ל, שאומרים שהוא בעצם העתק מושלם של אביו. ילווה אותו להקת ה"מלודי מייקרס" ולהקת "דלול" מאתיופיה. זיגי בן ה-19 יודע לנצל היטב את הדמיון לאבא בוב. הביקורות שקיבל עד כה מתחלקות שווה בשווה בין מחמאות ליצירה המקורית שלו, והשוואות למקור. אומרים שמי שאוהב ראגיי אמיתי חייב לעצמו את המופע הזה. נושאי השירים עוסקים כמובן במחאה חברתית, אפרטהייד, וכל מה שמעסיק את העולם בימים טרופים אלה. וגם אומרים שזיגי הצעיר הוא סימפטי ונחמד להפליא, אז למה לא לראות אותו?

אלפא בלונדי – רק שלא יריב עם זיגי. אחרי שמארלי האב הלך לעולמו בטרם עת, היו שהכתירו את אלפא בלונדי כיורשו, ולו רק בגלל שעבד עם להקתו של מארלי "המקוננים". הוא מחוף השנהב במקור, וכבר ביקר בארץ בעבר. את הקריירה החל כשביצע שירי ראגיי בשפה האפריקנית, והדרך להקלטות היתה קצרה. בחוף השנהב הוא היום אליל, גיבור לאומי-עממי. במקביל גם החל לשיר באנגלית וצרפתית, וקצר הצלחה בהופעות באירופה. אותנו הוא אוהב, עובדה. לאלבומו הקודם קרא "ירושלים", ועל עטיפת אלבומו האחרון הצטלם עם כובע צה"ל.

מאנו דיבנגו – עוד נצר אפריקאי גאה, הפעם בתחום האלקטרו-ג'אז. הוא מופיע עם להקה של 10 איש, מלחין, ומנגן בסקסופון, פסנתר וויברפון. הוא נולד בקמרון, והחל את דרכו דווקא במועדוני פאריז. מאז עבר דרך ארוכה, שחוצה את שנות החמישים והשישים. עשה ג'אז, דיסקו, מוסיקה לטינית, ומוסיקה עממית. הוא גם זכה להופיע עם אמנים כמו סטינג והרבי הנקוק.

אלפא בלונדי

להקת "פונג'ה נאטומה"

קולנוע

הדירוג של אהרון דולב

לא להחמיץ	●●●●●
כדאי לראות	●●●●
אפשר לראות	●●●
אפשר לוותר	●●
כדאי לוותר	●

תל־אביב

(שעות צפייה: 5; 7.30; 9.30)

קומדיה

ביטל'ג'וס (ארה"ב 87') **גת** טל. 267888. פארודיה על שדים ורוחות. בימוי: טים ברטון. שחקנים: אלק באלדווין, ג'ינה דייוויס, מייקל קיטון. זוג צעיר נהרג בתאונה וחוזר לביתו הכפרי בתור רוחות־רפאים, לגרש פולשים עירוניים. שילוב שחקנים, פעלולים ואנימציה. שעשוע פרוע לחובבים. ●●

גברת מס הכנסה (יפאן 86') **תקולנוע** טל. 259341. סאטירה פיננסית. בימוי: יוזו איטאמי. שחקנים: נובוקו מיאמוטו. "ירידה" על מנפח העלמות המס ומלחמת הקודש של קטורי מס הכנסה באילי העסקים. כבהרכבה. ●●●

החבר של החברה שלי (צרפת 87') **לב 2** טל. 288868. קומדיות ומשלים מס. 6. בימוי: אריק רומר. שחקנים: עמנואל שולה, סופי רנואר. ארבע צלעות לחסבוכת רומנטית: שתי עלמות חן ושני בחורי חמד. נפתולים מהמין הרגשי ומעגלי יחסים מתהפכים, מפרידים ומאחדים. דיאלוג חכם, הומור מעודן, אנין ושארמאנטי מאד.(7.45; 9.55)●●●●●

זרוק אותה מהרכבת (ארה"ב 87') **טייל 3** טל. 657952. מהתלה מאקברית. בימוי: דני דה־ויטו. שחקנים: דה־ויטו, בילי קריסטל. איך לחסל מאמא מפלצתית ורעשה שנואה ולהיפטר מהמוניע לרצח. מצחיק רק לפעמים. ●●

לינדי איב (ארה"ב 1941) **פריז** טל 222202. יין מעושר. בימוי: פרסטון סטרג'ס. שחקנים: ברברה סטנוויק, הנרי פונדה. נוכלת מקסימה פוגשת מיליונר תמים ונופלת בעצמה ברשת פיתויה. קומדיה רומנטית בת 47, שלא איבדה רעננותה והנאותה. סאטירה מטעטעת. חומר מאד. (12;4;7.15;9.30) ●●●●●

מציצים בחוץ (ארה"ב 87') **דרייב אין** טל. 579307 מהתלת־הפשע "צעירה". בימוי: מייק מסטוראקיס. משתתפים: סטיב דומאייר, מרה בוקסון. ונער־הוף מצלמים חתיכות בביקיני, עד שיתקליק מקרי על רצח ונרדפים ע"י המשפיח ורוצחו (8; 10)

מנוני פיזיון, טעם חתיים — בית ליסין טל. 216653. הקרנה חוזרת. (11,15) ●●●

נעורים בהשאלה (ארה"ב 87') **רב־חן 1** טל. 282288 מהתלת גלגול־רוחות. בימוי: פול פלאהרטי. שחקנים: ג'ורג' ברנס, צ'רלי שליינר. רוחו הצעירה של סבא זורק בן 81, ונכנסת בגופו של נכד, ביישן שלומיאל בן 18. מסופש (7.45; 10) ●

סיפור בזיגזג (צרפת 82) **תמוז** טל. 412761. הקרנה חוזרת. בימוי: פטריק שולמן. קומדיה תעלולית פרועה (9.40;7.30) ●●●

פעמיים אשתי (ארה"ב 87') **רב־חן 4** טל. 82288. תחיית המתים. בימוי: פרנק פרי. שחקנים: שלי לונג, גבריאל בירן. האשה וחנקת למוות מעוניה קמלנית. הבעל מתחתן עם חברה הכי טובה. האחות עושה כישוף ומחזירה אותה מעולם האמת לעולם השקר הבורגני.(5.15; 7.35; 9.55)●●

קפה בגדד (גרמניה 87') **דיזנגוף 1** טל. 200485. פנטסיה קומית. בימוי: פרסי אדלון. שחקנים: מריאן סגברכט, סי.סי.ה. פאונדר. תיירת גרמניה שופעת־טוטמים, מעוררת לחיים קטומים פונדק מחות, מאוייש בחבורת עוקים תימהוניים, איישום במדבר קליפורניה. הומור, דימיון, וכשרון לעיצוב טיפוסים ואווירה.(11;1;3;5;7.30;9.50)●●●●

שנת התבגרות שלי (ספרד 86') **תכלת** טל. 443950. פולקלור ופוליטיקה. בימוי: פרננדו טרואבה. שחקנים: חורחה סאנס, מאריבל ורדו. שנת היקיצה המינית והשיחרור החברתי של נער בן 16, בבית־החלמה כפרי בגבול ספרד־פורטוגל, בימי נפילת הרפובליקה וניצחון הדיכוי הפאשיסטי בסוף מלחמת־האזרחים. הומור עממי ורחש. ●●

שלושה גברים ותינוקת (ארה"ב 87') **רב־חן 3** טל. 282288. אמריקניזציה של הלהיט הצרפתי ("שלושה רווקים ותינוק") מלפני שנתיים. בימוי: לאונרד נימוי. שחקנים: תום סלק, טד דנסון, סטיב גוטנברג. הכל, כולל תעלולים פושרים, אותו דבר, חוץ מהשפה, תינוקת במקום תינוק ופוטאוז בסנהדן במקום בפריז. (5.20;7.40;9.55)●●

דרמה

3 סרטים קצרים (ישראל, 86'־87') **לב 3** טל. 288868. תלת־סרט באורך 92 דקות. 1. פרה אדומה. אודה צפתית בהרמוני. בימוי: רנאל וקסמן. משתתפים: ששון גבאי, חמדה לוי. 2. אחותו של חנריק. ילדות בחיפה המנדטורית. בימוי: רותי פרס. משתתפים: אייל רוזן, אייל זוסמן. 3. מודה אני. ילדה חרדית מציצה לכנסייה. בימוי: זהרה רון. משתתפים אריאן ונח, דפי גל.(1.45)●●

אהבנו כל כך (איטליה 74) **לב 1** טל. 288868. קומדיה דראמטית בבכורה מאוחרת. בימוי: אטורה סקולה. שחקנים: ויטוריו גסמן, נינו מנפרדי. קורות שלושה חברים מימי המחתרת האנטי־פאשיסטית, שלובים בקורות איטליה מסוף מלחה"ע עד אמצע שנות ה־70. הומור ופיוט, צחוק ודמע ומלאכת מחשבת והשראה. (12.40; 7.15; 9.45) ●●●●●

הקיסר האחרון (בריטניה 87') **רב חן 5** טל. 282288. חזיון היסטורי. במאי — ברנרדו ברטולוצ'י. שחקנים — ג'ון לון, פיטר אוטול. אחרון קיסרי סין, שעלה לכס הדרקון בגיל שלוש והלך לעולמו כגנן פשוט בפקין האדומה. (6.30; 9.30) ●●●●●

ז'אן דה פלורט (צרפת 86') **דיזנגוף 3** טל. 200485 מלודראמה כפרית. במאי: קלוד ברי. שחקנים: איב מונטאן, ז'ראר דפרדייה. איכרים חומסים נחלת שכנם וגורמים למותו. פעולה, שיאי משחק. (7.30) ●●●●●

חולת אהבה (צרפת 87') **פאר** טל 443795. בסבך התשוקות. בימוי: ז'אק דריי. משתתפים: נסטאסיה קינסקי, מישל פיקולי, ז'אן־הוג אנגלד. ספרית קמה אוהבת מומחה צעיר לסרטן. מד חוקת ע"י מומחה ותיק לסרטן וחופפת סרטן בגלל ...יסורי־אהבה. קיטש מטוחן. ●

חופשה בכפר (צרפת 87') **לב 4** טל. 288868. זכרון ילדות. בימוי: ז'אן־לופ הובר. שחקנים: הרלד אופוסן הובר והילדה ואוסה טאד. ילד עירוני חווה חופשת קיץ בכפר, בחברת זוג חשוך ילדים וילדת כפר ג'ינג'ית. הומור מרסתוק. (12.15; 7.30) ●●●●

מקום ליד הים (ישראל 87') **גורדון** טל. 236992. נוה כמות אהבה. בימוי: רפאל רבינג. שחקנים: אלון אבוטבול, עות עצמון. עבריין משתחרר מהכלא, פורח את אהובת מחיי זונות ולוקח אותה רחוק מהליכלוך לשקם אהבה מיוסרת. העבר והערל רודפים ומכים חוק. הרבה עילוסים בעירום. חסרים, בימוי ומשחק גדולים. ●

משדרים חדשות (ארה"ב 87') **דקל** טל. 443209. "ירידה" הוליוודית על הטלוויזיה האמריקנית. בימוי: ג'יימס ל. ברוקס. שחקנים: ויליאם הרט, הולי האנטר, אלברט ברוקס. מבט קורח מבפנים, ירידה ברמה ובאתיקה ויחסי משולש שאפתני, תוך כדי הכנה, שידור ופירבוק חדשות. בימוי.(7.10; 9.45) ●●●

מנון (צרפת 86') **דיזנגוף 3** טל. 200485 ז'אן דה־פלורט פרק ב'. מינוס דפארדייה, פלוס עוד נואל ביאר היפהפיה, הנוקמת את מות אביה. (9.50) ●●●●●

עיניים שחורות (איטליה־בריה"מ 87') **מוזיאון** טל. 261297. קומדיה עצובה על חיים מוחמצים. במאי: ניקיטה מיכלקוב. שחקנים: מרצ'לו מאסטרויאני, אלנה סופונובה, סילבנה מנגאנו. מבוסס על "הגברת עם הכלבלב" וסיפורים אחרים מאת אנטון צ'כוב. בימוי מסוגנן בהומור אירוני. מאסטרויאני ומלא. (4.30; 7; 9.30) ●●●●●

תשוקות באפריקה (בריטניה 87') **צפון** טל. 443966. **דיזנגוף 2** 200485. (11; 1;3;5;7.30;9.50) פרשת רצח מעוותת. סימני שקיעת האימפריה. בימוי: מייקל רדפורד. שחקנים: גרטה סקאצ'י, צ'רלס דאנס, שרה מיילס. בעל אריסטוקרט רוצח את המאהב האריסטוקרטי של אשתו, על רקע הוללותם של קולוניאליסטים מנוונים בקניה בימי מלחה"ע השניה. מסוגנן, ציני. ●●●

מתח—פעולה—הרפתקה

לילה מסחרר (ארה"ב 87') **בן־יהודה** טל. 222759. מותחן אפל. בימוי: ויין וואנג. משתתפים: מום האלסה, אליוכב מסטראמוניו, הרי דין סטנטון. צייר "קומיקס" נחשד ברצח ויוצא לגלות את הרוצח האמיתי במסע אל חיי הלילה הסואנים של לוס אנג'לס. קצבי, מסוגנן, קודר. ●●●

סימפטאות הפשע (ארה"ב 87') **לימור** טל. 26773. מותחן מסוגנן. בימוי: פיטר וורר. שחקנים: צ'ירלי עין: ד.ב. סוויני, יוסי ידידיה דרמטי [illegible] חשוד צעיר, שצריך לחקור ולעצור. אך נסחף לעולם הסכנות והסותרות. חומר טוב מוחסין. ●●

שם המשחק (ארה"ב 87') **טיילת 1** טל 657952 מותחן פסיכולוגי. בימוי: דייוויד מאמט. שחקנים: לינדסי קרוז, ג'ו מנטנה. פסיכיאטרית מבריקה, חוקרת מבנה הכפייתי של האדם, פוגשת נוכל מקצועי ונסחפת בעצמה. סגנון מגובש ומשחק טוב.(5;7.45;9.45)●●●●

תעודה

קויאניסקאטסי — חיים בעולם מכחשף (ארה"ב 87') **טיילת** טל. 657952. קונצ'רטו תיעודי לפסקול מוגבל גרימונים חוותיים. בימוי: גודפרי רג'יו. פסקול פיליפ גלאס. סבל אנושי, בעיקר בעולם השלישי, בקולאז' חרבויות, שבמיות ואחרות. צליל והמוזה, ללא מלל ומשמעות לא ברורה. מאמת. ●●

נשים, רמת אביב טל. 452036 9½ שבועות של שכרון חושים א' ג' ד' 9.30

צליל יפו טל 823010 מוצ"ש 6.30; 9; הכייסים האמיצים (הודי)

חדשים

■ **"הקלות הבלתי נסבלת של הקיום"** (ארה"ב 87'), "שחף", ת"א. הרב־מכר ההגותי־פוליטי מאת הסופר הצ'כי הגולה, מילן קונדרה, בעיבוד ארוך (170 דקות) לפחות עליליתו. מעלליו הרומנטיים של תומאס, נאורוכירג צעיר ומפקן מעלחן — בידרומי "האביב של פראג", בימי מחיצתו בשלשלאות הטנקים הסובייטיים (1968) ובציפורני משטר הדיכוי, שקיפד את אשליית הסוציאליזם־ההומאני. סרטו של הבמאי האמריקני פיליפ קאופמן ("הצוות הנבחר"), צולם בידי סם ניקוויסט (צלמו של אינגמר ברגמן) בעיר הצרפתית ליאון, המשמשת להדמיית פראג, ועל־שפת אגם ז'נבה, שם מוצאים גיבורי הסרט מיפלט זמני. הבריטי דניאל דיי־לואיס ("המכבסה היפהפייה שלי") הוא תומאס, הצרפתייה ג'ולייט בינוש היא אשתו טרזה, השוודית לנה אולין היא פילגשו סבינה.

■ **"אל עצמי"** (ישראל 88'), "לב", ת"א, דרמה סוציאלית, מבוסס על ספרה (ותסריטה) של גלילה רון־פדר. סרטו הראשון של תמיר פאול (במאי ושותף לכתיבת התסריט). ציון (אריק אוחנה), ילד בן 11, סבית הרוס, נקרע מעל סביבתו הטבעית — חבורת רחוב בשכונת מצוקה טיפוסית, ונמסר על ידי סבתו המרוקאית (רוחמה מלכא) למשפחה אומנת מבוססת, בשכונות מגורים יוקרתית. המעבר מסביבה חברתית עניה וחשלת והסיונות הפרים לגשר על פערי תרבות יוצרים אצל ציון עימותים עם בני גילו והוריו המאמצים (תחיה דנון, רוברטו פולאק) ומסתיימים בכישלון. את מחירו ישלם הילד ציון בחזרה אל מסלול חיין, שיבה "אל עצמי".

■ **"רמבו 3"** (ארה"ב 88'), "אסתר", ת"א. אקשן מפוצץ. ג'ון רמבו, גיבור אמריקני עולמי, המוכר יותר ברמוחו והאלמותית של סילבסטר סטאלונה, חוזר בשלישית. הפעם, סובבי הסרימציה בסינור בודהיסטי בתאילנד, שם הסתגר בחיפוש אחר שלווה־פנימית. אך, מנוחתו־פש איננה ממין התוסרים, שגיבורים קרוצים מהם. כאשר ידידו ומפעילו הוותיק, הקולונל סם טראוטמן (ריצ'רד קרנה) יוצא למשימה חשאית ונופל, מאחורי הקווים הסובייטיים באפגניסטן הכבושה ונופל בשבי בבדעתובה, רמבו מאבד את שלוותו הרוחנית. הוא מופח שרירים, מצטייד בבליסטיות ואגרופי־סתן ויוצא לבדו, לשחרר את רעו מציפורני הרוסקי. צולם בישראל, בתאילנד ובמדבר קליפורניה, בבימויו של פיטר מקדונלד ובהשתתפות כמה ישראלים, עם ששון גבאי בתפקיד טולם.

■ **"הנסיכה הקסומה"** (ארה"ב 87'), "לב", ת"א. אגדה רומנטית בסינון היתולי. סבא פיטר פאלק מבדר את נכדו החולה בהקראת סיפור קסום על אהבת־אמת עזה מכל פגע ומכשול. הבמאי רוב ריינר ("אני והחבר'ה"), התסריטאי ויליאם גולדמן ("כל אנשי הנשיא") ואנשי הפעלולים והעיצוב האמנותי, מעוררים את דפי הספר לחיים פארודיים מבדרים, האגדה ההרפתקנית אודות אהבתם של נער־אורוות ונסיכה יפהפייה קורמת עור ועוברת מבחני־סיבולת קשים, לרבות מירדפים, עינויים ומיפגשים עם מיפלצות ונוקם. בידור חביב, לילדים ומבוגרים. עם קרי אלווס ורובין רייט (האהובים), מנדי פטינקין, כריס סרנדון, וואלאס שון, בילי קריסטאל.

■ **"מלך הסלים"** (ישראל 87'), "מקסים" ת"א, ועוד 10 בתי קולנוע ברחבי הארץ. יש (סל), דובי גל כתב, ביים ומשחק, בתור פקיד־דואר, נרגש עם ילד וגם ושבעך בכל־דבר, חוץ משתי־ידיים והבזמהוה. כל עפרון או חותמת־דואר עפים סמוך ישר לחור הנכון. אותו דבר עם הכדור, שעף ישר לסל. מאמן כדורסל אחד, שמגלה את סגולת־הפלא שלו, הופך אותו לכדורסלן הכי זמוך על המגרש, שקורע את הרשת מכל מוות, זווית, מקדימה ואחורה. הקבוצה מנצחת, הכן מתנאה זורא ואפילו הגרועה חוזרת. רבקה מיכאלי בתפקיד־אורחת.

■ **"ביג פוט איש הקוף ומשפחת הנדרסון"** (ארה"ב 87'), "הוד", ת"א. מהתלה קופית. משפחת הנדרסון יוצאת לקמפינג בחיק־הטבע ונתקלת ביצור מהלוזל. גורילה ענקי, מפחיד אבל אנושי, שנרדף על לא עוול בידי ציידים. המשפחה החביבה מאמצת את הקוף החביב, קוראת לו בשם הארי ונותנת לו מחסה משפחתי חם. חייה משתנים ומסתבכים בהרפתקאות מרגשות גם מבדחות. כתב וביים ויליאם דיר. עם ג'ון לייתגו, לידיה לילן וקווין פיטר הול בתפקיד הקוף הארי.

■ **"תשדורת מינית"** (אנגליה 87') "אורלי", ת"א. מקרה "רגיל" מהחיים. גלנדה ג'קסון זכיית בבמטיק, לא עוסדת מנוד, כאשר הבוס הנרגל "שולח ידיים" בעמיתה צעירה (ג'ויס מפרסון). התערבותה עוררת פימורין, התקשורת מגיבה, קמה שערוריה ציבורית ונתשלפת "מנפה" של הטרדות מינית בקנה מידה ארצי. לסופמוב מובטח ניצחון: הבוס התרמן מתפטר והבומיקאית האמיצה חוזרת לעבודה. בימוי — לסלי ארבארם, עם ג'ון ת'או.

■ **"הצ'יפמנק בהרפתקאות מסביב לעולם"** (ארה"ב 87'), רב־חן ת"א, יומיות לילדים. סרט מצויר: בעלילה של חבורת סנאים קטנים וחסרים נוסע לאירופה. זוג פרושנע השווא את הסנאים מוצא דרך להרחיקם — הסנאים מוצאים את עצמם במסע בכדור־פורח מסביב לעולם. בכל ארץ אליה הם מגיעים — הם שרים שיר כרוח המקום, בקולם הדקיק. במאי — ג'ניס קרמן.

■ **"ג'ונסון — הלוחמת בדרכים"** (ארה"ב 87'), תל אביב, ת"א. השנה — 2017. ההוסמויקה היא זכרון מן העבר, שאבד עליו הכלח. הגברים מטריפים את החסרים המיניים של הרובוטים. דמוי אשים. אך אותן נשים־מכונות הופכות להיות אנושיות יותר ויותר — ובמקביל גם אכזריות ומושחתות יותר ויותר. אז יוצא הגיבור לבקש את עזרתה של אשתו של..., אשה אמיתית — ג'ונסון שמה. סרטו של הבמאי סטיבן דיוארום, עם מלאי וריפית, הייזי אנדרוס וג'ונסון.

ג'ולייט בינושה ב"הקלות הבלתי נסבלת של הקיום"

ירושלים

(שעות הצגה: 4.30; 7.30; 9.30)

בית העם — אימפריה (ארנון לשעבר) — 9.30
מקום ליד הים — אור 1 —
החבר של החברה שלי — אור 2 טל. 222914
מלך הסלים — אור 3 — (ראה חדשים) 10.30; 4.30; 7.15; קן הקוקיה 9
שאלה של שפיות — אור 4 — 4.30; 7; 9.15
לילה מסחרר — אור 5 — 4.30; 7.15; 9.15
קיץ 1987 — אדיסון טל. 221444 — 4.30; 7.15; 9.15
3 גברים ותינוקת — אורגיל טל. 234176
ביטל ג'וס — אורנע טל. 224733 — 4.30; 7; 9.15
הקלות הבלתי נסבלת של הקיום — כפיר טל. 242523 — (ראה חדשים) 5.15; 8.30
אהבנו כל כך — מיטשל טל. 227950 — 7; 9.15
משדרים חדשות — סמדר טל. 633742 — 7.30; 9.30
ג'ונסון הלוחמת בדרכים — עדן (ראה חדשים) — 4.30; 7.15; 9.15
משדרים חדשות — רון — 4.15; 6.45; 9.15
פורים — תיאטרון ירושלים טל. 667167 — 7; 9.30

חיפה

(שעות הצגה: 4.30; 7; 9.15)

שם המשחק — אורה טל. 664017
חופשה בכפר — אורלי טל. 381868 — 7; 9.15
עיניים שחורות — חן טל. 666272 — 6.30; 9.00
מלך הסלים — עצמון 1 טל. 663003 — (ראה חדשים)
הקלות הבלתי נסבלת של הקיום — עצמון 2 טל. 663003 — (ראה חדשים) 5; 8.30
מוכת ירח — עצמון 3 טל. 663003
רמבו 3 — פאר טל. 662232 — ראה חדשים
מקום ליד הים — קרן אור
ביטל ג'וס — רב גת 1 טל. 674311
נעורים בהשאלה — רב גת 2 טל. 674311
ביג פוט ומשפחת אנדרסון — רון טל. 668069 (ראה חדשים)
3 גברים ותינוקת — רב אור 1 (4.30; 6.50)
משדרים חדשות — רב אור 2 (4.15; 6.45; 9.15)
חיזור גורלי — רב אור 3
מקום ליד הים — שביט (7.15; 9.30)
ביום שלישי בלילה (מלבד בתי הקולנוע אורלי, קרן אור) מוקרנים הסרטים ב־22.00

עכו

תשוקות באפריקה — בית העם (9.15)
מוכת ירח — היכל (9.15)
הקיסר האחרון — סביון (א' ה' 8.30)
חיזור גורלי — ספיר (7.15; 9.30)
תקועים בדרך — גיצן (7.15; 9.30)
[illegible] — מנורה, קרית אתא (7.15; 9.30)
[illegible] — זבול אור, קרית טבעון (מוצ"ש ב' ד' ה' א' ו' 7.00)

הצפון

מוכת ירח — מנפתרון — עפולה — 9.00
יופיו של החטא — היכל התרבות עפולה — (9.15)
שם המשחק — בית אלון — צפת (7; 9.15)
מקום ליד הים — לב, טבריה (5.30; 7.30; 9.30)
מקום ליד הים — הוד, נהריה (7.00; 9.15) מרדף לוהט (5)
רמבו 3 — היכל התרבות, נהריה (ראה חדשים) (5; 7; 9.15)
מלך הסלים — אודיטוריום עכו (ראה חדשים) 5.30; 7.30; 9.30
זרוק אותה מהרכבת — גני עכו, 9.30
וול סטריט — שניר, קרית שמונה (מוצ"ש ב' ג' ה' 9.15; א' ד' 9.15)

אשקלון

3 רווקים ותינוקת — אסתר טל. 22659 — 7.30; 9.45
ביטל ג'וס — דהל טל. 31429 — א' ד' ה' 7.30; ב' ג' 7.30; 9.30
מקום ליד הים — מאור טל. 22337 — 7.30; 9.30

אשדוד

רמבו 3 — אשדוד — (ראה חדשים) 5; 7.30; 9.30
מקום ליד הים — צמרת — 7.30; 9.30

בת־ים

ללא מסתור — עצמאות טל. 866320 — 5; 7.30; 9.30
מקום ליד הים — אורנים טל. 864418 — 7.15; 9.30

באר־שבע

אל עצמי — אורות טל. 77554 — (ראה חדשים) 7.15; 9.30
ביטל ג'וס — היכל התרבות טל. 71065 — א' ג' ד' ה' 7.15; 9.30
מוכת ירח — חן — 5.00; 7.15; 9.30
3 גברים ותינוקת — גילת — 7.15; 9.30

גדרות

אימפריית השמש — בית העם — מוצ"ש וב' 9.30 התפרצות מסן פרנסיסקו — מוצ"ש ויום ב' 7.30

הרצליה

מסיכאטר ליום אחד — אודיטוריום מלון מגדל דניאל טל. 544444. 7.15; 9.30
מקום ליד הים — דוד טל. 540768 — 7.30; 9.30
מוכת ירח — קולנוע דן אכדיה טל. 557799 (מוצ"ש 8; 10; ב' ג' ד' ה' 7; 9.30 דיקוד מושחת א' 7; 9.30)
רמבו 3 — תפארת טל. 87300 — (ראה חדשים) 7.30; 9.30

חולון

מקום ליד הים — ארמון טל. 842431 — 7.30; 9.30
רמבו 3 — מגדל טל. 841839 — (ראה חדשים) 7.30; 9.40
ללא מסתור — סבוי טל. 847141 — 5; 7.30; 9.30
מלך הסלים — רינת טל. 841174 — (ראה חדשים) 5; 7.30; 9.30

חדרה

מקום ליד הים — חוף טל. 322202 — 7; 9.15
הקיסר האחרון — חדרה טל. 32302 — 6.30; 9

כפר־סבא

3 גברים ותינוקת — חן — 7.15; 9.15
מוכת ירח — עמל — 7.15; 9.30

פתח־תקוה

מלך הסלים — היכל 1 טל. 517374 — (ראה חדשים) 5; 7.30; 9.30
שם המשחק — היכל 2 טל. 917374 — 5; 7.15; 9.30
תקועים בדרך — היכל 3 טל. 917374 — 5; 7.30; 9.30
מקום ליד הים — שלום טל. 917430 — 5; 7.30; 9.30

נתניה

קיץ 1987 — אסתר טל. 22257 — 5.00; 7.00; 9.15
שאלה של שפיות — דור טל. 56845 — מוצ"ש ד' ה' 7; 9.15
משדרים חדשות — סטודיו המחודש טל. 338676 — 7; 9.30
מקום ליד הים — שרון טל. 332919 — 7.00; 9.15. אל עצמי 5;11

קרית אונו

יופיו של החטא — מרכז קהילתי — מוצ"ש ב' ד' 7; 9.15 ג' 8
משחק פראי — מומת — 7.15 שאלה של שפיות 9.30

רמלה

מקום ליד הים — אורן טל. 221190 — 5.00; 7.30; 9.30
בן לוקח בת — היכל התרבות — 5.30
בלא התאבדים — נוה זית, לוד 7.15; 9.15

רמת־השרון

עבודה בעיניים — כוכב טל. 491979 — 7.10, חיזור גורלי 9.35

ראשון־לציון

מקום ליד הים — נעמן טל. 941522 — 7.15; 9.30
מלך הסלים — רון 1 טל. 9662175 — (ראה חדשים) 5; 7.30; 9.30
תקועים בדרך — רון 2 טל. 9662175 — 5; 7.30; 9.30
רמבו 3 — ראשון — (ראה חדשים) 4.30; 7.15; 9.30
הנסיכה מבברלי הילס — תרצה 9.00

רחובות

הקיסר האחרון — בית העם טל. 451978 — מוצ"ש א' ו' ה' 8.30
מקום ליד הים — חדר טל. 458165 — 7.15; 9.15
אימפריית השמש — חן טל. 467979 — 7; 9.30

רמת־גן, גבעתיים

רמבו 3 — אלאזיס טל. 739592 — (ראה חדשים) 5; 7.30; 9.45
מלך הסלים — אורדע טל. 721720 — 4.30; 7.15; 9.30
ביטל ג'וס — גן 1 טל. 798825 — 5.00; 7.30; 9.55
3 גברים ותינוקת — גן 2 — (5.00; 7.30; 9.50)
פעמיים אשתי — גן 3 — 7.25 זר שומר עלי 9.50
תשוד — גן 4 — 5.00; 7.25; 9.55
מציצים בחוץ — הדר טל. 719002 — 5.00; 7.15; 9.30
הקלות הבלתי נסבלת של הקיום — לולי טל. 744238 — (ראה חדשים) 6; 9
יופיו של החטא — שביט 7.30; 9.30

מומלצים

■ **"קפה בגדד"** (גרמניה 87'), "דיזנגוף", ת"א. פנטסיה קומית. יאסמין (מריאן סגברכט), תיירת גרמניה שופעת־טוטמים, נוטשת את בעלה הבהמי באמצע המדבר, אי־שם בין קליפורניה לאס־וגאס. ב"קפה בגדד", מוטל מבודד, היא פוגשת בבעלת הפונדק המחות, ברנדה (סי.סי.ה. פאונדר), כושית נרגנית מרושלת, בבני משפחתה הזרוקים ובכמה תימהונים מרופטים. סיפור השפעתה הכושפת של הגרמניה השמנה על שוכני מוטל־דרכים באמריקה, ועל בית־הלבבות המזרחה, הנרקמת בינה לבין המקום, ותיוני הגורמים. במאי־תסריטאי: פרסי אדלון הגרמני, המציג את הסיפור בהומור, דימיון וכשרון לעיצוב טיפוסים ואווירה.

■ **"שם המשחק"** ("טיילת" ת"א). מותחן פסיכולוגי מרתק. סרטו הראשון כבמאי של המחזאי והתסריטאי האמריקני דייויד מאמט ("הבלתי משוחדים"). לינדסי קרוז (רעייתו של מאמט בחייה) היא פסיכיאטרית מבריקה, מחברת רב־מכר מחקרי על מבנו הכפייתי של האדם. בביקור מקצועי במועדון הימורים מפוקפק, היא פוגשת את ג'ו מנטנה, נוכל מקטים, וחווה בעצמה, הלכה למעשה, את התיאוריות המלומדות שלה בחקר הנפש. הוא פורש לפניה את רשת נכליו וחושף שיטותיו, והיא נסחפת — תחילה בזהירות חשדנית, אח"כ בתשוקה גופנית, לבסוף בכפייתיות חסרת מעצורים — אל האימה האפלה והפשע, נסחפה ואינה מרפה, עד לסוף האלים. דיאלוג אינטליגנטי, אווירה מאיימת, משחק טוב וסגנון חזותי מגובש היטב.

סינמטקים

תל־אביב

■ מוצ"ש 2.7
20.00 **יהושע, יהושע** (ישראל 1987) בבמאי: אבי כהן. שחקנים: אברי גלעד, אוסי הלל. סופר מתוסכל המתפרנס מכתיבת ספרות פורנוגרפית מתבקש לכתוב ביוגרפיה של ג'יגולו. קומדיה.
21.30 **בעלים** (ארה"ב 1970) בבמאי: ג'ון קאסבטס. שחקנים: פיטר פאלק, ג'ון קאסבטס. שלושה בעלים יוצאים למסע שכרות בן יומיים לאחר מות ידידם.

■ ראשון 3.7
18.00 **סטילי, גרבו ואני** (פינלנד 1986) סרט פיני מפסטיבאל ירושלים. (47 ד' שוודית, תרגום לאנגלית).
20.00 **אבדקדברא** (יפן 1988) סרט יפאני מפסטיבאל ירושלים (109 ד', יפנית, תרגום לאנגלית).
22.00 **אהבה, אמא** (הונגריה 1987) סרט הונגרי מפסטיבאל ירושלים (97', הונגרית, תרגום לאנגלית).

■ שני 4.7
18.00 **הוגו וג'וזפין** (ארה"ב 1975) בבמאי: ויליאם פיינובאום. סרט אנימציה על מערכת יחסים בין היפופוטם לנער צעיר.
20.00 **מכסחי השדים** (ארה"ב 1984) בבמאי איוון רייטמן. שחקנים דן אקרויד, ביל מורי. בית דירות במנהטן נכבש ע"י רוחות ושדים. קומדיה מטורפת.
22.00 **זרים** (ארה"ב 1984) בבמאי: ג'ים ג'רמוש. שחקנים: ג'ון לורי, אסתר באלינט. מסעם הקומי של שלישיה מוזרה.

■ שלישי 5.7
18.00 **ילד המים** (בריטניה־פולין 1978) בבמאי: ליונל ג'פריס. שחקנים ג'יימס מייסון. הרפתקאותיו של מנקה ארובות אנגלי. חצי אנימציה לכל המשפחה.
20.00 **בירדי** (ארה"ב 1984) בבמאי: אלן פארקר. שחקנים: מתיו מודין, ניקולאס קייג'. סיפורם של שני חברים. אחד מהם נפגע קשות במלחמת וייטנאם וחולם להיות ציפור.
22.00 **סרט אילם** (ארה"ב 1976) בבמאי: מל ברוקס. שחקנים: מל ברוקס, מרטי פלדמן. שלושה ידידים יוצאים לעשות סרט אילם. קומדיה.

■ רביעי 6.7
19.30 **הנודד** (הודו 1954) בבמאי: ראג' קאפור. שחקנים: ראג' קאפור, נארגיס. צעיר נקלע לבומביי והופך לסגן החלכאים והנדכאים (180 ד')
22.15 **קרמר נגד קרמר** (ארה"ב 1980) בבמאי: רוברט בנטון. שחקנים: דאסטין הופמן, מריל סטריפ. מאבק משפטי בין בעל ואשה על אפוטרופסות של בנם.

■ חמישי 7.7
21.00 **במהלך הזמן** (מערב־גרמניה 1976) מסעם של שני גברים בין העיירות שעל הגבול בין מערב גרמניה למזרחה.

ירושלים

■ **פסטיבאל הקולנוע החמישי ירושלים** מ־30.6 עד 9.7 – (פרטים בסינמטק ולוחות המודעות).

חיפה

■ שישי 1.7
14.00 **המבט.**
■ שבת 2.7
19.00 **יום במלכודת.**
21.30 **מנהאטן** – וודי אלן.
■ ראשון 3.7
19.00 **סרטים קצרים של צ'רלי צ'פלין.**
21.30 **הנבל הבורמזי.**
■ שני 4.7
19.00 **יום במלכודת.**
21.30 **חמים וטעים.**
■ שלישי 5.7
19.00 **לילה של יום מפרך** – החיפושיות.
21.30 **לב הזכוכית.**
24.00 **שגעון של לילה.**
■ רביעי 6.7
19.00 **מפגשים מהסוג השלישי.**
21.30 **היומן מלך ירושלים.**
■ חמישי 7.7
19.00 **אתה חי רק פעמיים** – ג'יימס בונד.
21.30 **שלושה, רווקים ותינוק.**
24.00 **לה במבה.**

מתיו מודין ב"בירדי" (סינמטק תל אביב)

סרטי ילדים בשבת

■ **תל־אביב וגוש דן**
חן 1, 11.00 **ספר הג'ונגל (עברית)** ● חן 2, 11.00 **הרפתקאות צ'יפמנקס מסביב לעולם** ● חן 3, 11.00 **המיטה המעופפת** ● חן 4, 11.00 **שירת הדרום** ● חן 5, 11.00 **מרי פופינס** ● מקסים, 11.00 **ריקוד מושחת** ● דיזנגוף 3, (שישי) 11.00 ו־13.00 **דובוני איכפת־לי בארץ הפלאות.**
■ **רמת גן**
גן 1, 11.00 **ספר הג'ונגל (בעברית)** ● גן 2, 11.00 **המצילים הקטנים** ● גן 3, 11.00 **דובוני איכפת־לי בארץ הפלאות** ● גן 4, 11.00 **הרפתקאות צ'יפמנקס מסביב לעולם** ● כוכב רמת השרון, 11.00 **חבורת**
[illegible] ● קרית אונו, המרכז הקהילתי 11.00 **הרפתקאות תום סויר.**
■ **הרצליה**
דן אכדיה הרצליה, שישי, 15.30 **במבי**
■ **חיפה**
רב אור 1, חיפה, 11.00 **דובוני איכפת־לי בארץ הפלאות** ● רב אור 2, 11.00 **אי. טי. חבר מכוכב אחר** ● רב אור 3, 11.00 **המצילים הקטנים**
■ **באר שבע**
היכל התרבות, ב"ש, 11.00 **ספר הג'ונגל (בעברית).**

סרטי שישי

■ **תל־אביב וגוש דן**
בית לסין, 14.30, 23.30, **מונטי פייטון: טעם החיים**
דיזנגוף 1, 11.00, 13.00, 22.00, 24.15 **קפה בגדד**
דיזנגוף 2, 11.00, 13.00, 22.00, 24.15 **תשוקות באפריקה**
דיזנגוף 3, 22.00 ו־24.15 **ז'אן דה פלורט מנון**
הקולנוע (בית ציוני אמריקה), 14.30 **ארנדירה** 24.00 **גברת מס הכנסה**
פריז, 12.00, 22.00, 24.00 **לוידי איב.** 14.30 **ילדה יפה** 16.30 **המנצחים**
דרייב אין, 22.00 **מציצים בתוך סרט סקס.**
תמוז, 22.00, 24.00 **סיפור בזיגזג**
סיון, 22.00 24.00 **הטנגו האחרון בפריז**
מקסים, 22.00, 24.00 **ריקוד מושחת**
חן 4, 11.00 **פעמיים אשה**
חן 5, 11.00 **הקיסר האחרון**
טיילת 1, 14.00, 21.45, 24.00 **שם המשחק**
טיילת 2, 14.00, 21.45, 24.00 **מאוקסטי**
טיילת 3, 14.00, 21.45, 24.00 **זרוק את אמא מהרכבת**
מוקום, רמת אביב 22.00 **משהו פראי** 24.00 **9½ שבועות של שברון חושים**
כוכב, רמת השרון, 21.30, 23.45 [illegible]
■ **מלבד סרטים אלה, מוקרנים הסרטים השוטפים בכל בתי הקולנוע בת"א,** מלבד קולנוע גורדון ותכלת.
■ **סרטי שישי בלילה – בבתי הקולנוע בר"ג וגבעתיים**
■ **ירושלים**
תיאטרון ירושלים, 14.00 **מודיס** סמדה, 22.00 **משדרים חדשות**
בית אגרון, 14.30 **סרט אילם** 16.30 **לעיוור בלבד**
אור 1, 22.00 **מקום ליד הים**
אור 2, 22.00 **החובר של החברה שלי**
אור 3, 22.00 **אהבת בוסר**
אור 4, 22.00 **שאלה של שפיות**
אור 5, 22.00 **מי מפחד מהשכן ממול**
■ **באר־שבע**
היכל התרבות, 22.00 **ביטל ג'וס** 24.00 **ותחילו את המהפכה בלעדי**
■ **גדרות**
בית העם, 22.00 **אימפריית השמש**
■ **קרית אונו**
סופה, 22.00 **שאלה של שפיות** 24.00 **9½ שבועות של שברון חושים**
המרכז הקהילתי, 22.00 [illegible]
■ **עכו**
גני עכו 22.00, 24.00 **זרוק את אמא מהרכבת**

הקרנות מיוחדות

פריז, ת"א, מוצ"ש 23.30 [illegible] 1.30 בבילה, מופע הקולנוע של רוקי. יום א' 23.30 **דיוה.** יום ב' 23.30 **ילדה טובה** + **העורבים.** יום ג' 23.30 **הבונר.** יום ד' 23.30 **שר הטבעות.** יום ה' 23.30 **בראיין כוכב עליון.**
הקולנוע, ת"א, מוצ"ש 23.45 [illegible] יום ה' 23.45 [illegible]
מוקום, רמת אביב, מוצ"ש 22.00 **משהו פראי.**
כוכב, רמת השרון, מוצ"ש 23.45 **כל מה שרצית לדעת על המין.**
צליל, יפו, כל השבוע 10.00 [illegible] 18.30 **שעת מלחמה** [illegible]
[illegible]

חיי לילה

תל־אביב וגוש דן

מועדונים

"איקיון" – בית בסרביה, בני אפרים 228, נווה אפקה טל. 497365. חמישי שישי ערבי הכרות ופנויים פנויות. ב' 20.30 רישום מורל.
"אלאדין" – יפו העתיקה, טל. 829018. שישי־שבת – אמנים אורחים.
"אריאנה" – יפו העתיקה, פתוח כל ערב עד השעות הקטנות פרט ליום א', טל. 822745, 838602.
"אנג'י" – מלון פאלאס תל־אביב. הירקון 277, טל. 445111. שישי־שבת אמנים אורחים. פנויים־פנויות, להיטי שנות ה־60.
"בורשוב" – גלריה ומועדון לאמנות. בורשוב 60 טל. 280807. יום ג' ב־21.00 סרט על יצירתו של מרסל דושאן וביום ד' "בחירת המבקרים" מטעם הקליפים הטובים ביותר. פרטים במקום
"דיסקו קלאב" – מלון מוריה פלאזה ת"א – מוסיקה עכשווית בכל יום ו' להיטי שנות הששים והשבעים. משעה 22.00
"דן פנורמה" – מול הדולפינריום) טל. 663333. ערב ריקודים ודיסקו בכל יום ו'. ביום ב' ריקודים סלונים לגילאי 40 פלוס. פנויים פנויות בימים מוצ"ש ג' ה'
"הבקתה" – גני התערוכה ת"א. מידי יום ה' הופעה של "הצעירים החוזרים" ב־22.00
"המנוח" – בי"ס הנדסאים, רמת אביב, האוניברסיטה 30. מפגש פנויים פנויות 28 פלוס. בכל יום ו' מ־22.00.
"הללויה" – יפו; רח' רזיאל, טל. 812618/9. שישי־שבת – אמנים אורחים.
"המלקחי" – שחצינו 4, טל. 334459. ימי שישי אמנים אורחים. שבת – ערב מזרחי, מסעדה ובר עשיר.
"הסילון" – מלון "אויה" ליד סביון. טל. 352221. שישי־שבת אמנים אורחים. שירה בציבור.
"הסליק" – פסאג' לונדון מיניסטור, טל. 264594. שישי־שבת – אמנים אורחים. כל השבוע שירי א"י.
"התמאם" – יפו העתיקה, טל. 813261. הופעות אמנים ותיאטרון.
"המערה" – יפו העתיקה, טל. 829018. אמנים אורחים, נוסטלגיה, שירי א"י וריקודי שנות ה־60.
"המרתף הקטן" – כיכר קדומים 14, יפו העתיקה, טל. 829460; 455348. ערב ערב פרט ליום א' שירי א"י והווי רוסי עם מבחר אמנים.
"[illegible]" – פאב־מסעדה יצחק שדה 36 טל. 337387, שישי ומוצ"ש אמנים אורחים שירי א"י נוסטלגיה.
"התמנית" – תפוצות ישראל 7 גבעתיים טל. 5744445. אמנים אורחים, פנויים פנויות וערבי זמר.
"[illegible]" – טל. 7512628. – אמנים אורחים, שירי א"י.
"הפנינה הלבנה" – יפו, מרגוזה 4, טל. 816677. פתוח ערב ערב תוכנית אמנותית [illegible].
"כפר המכביה" – רמת־גן. בימי שישי מוסיקה לריקודים בלווי תזמורת בימי א' וה' מ־21.00 עד 24.00 זמר פסנתרן. ב' וה' 20.00 עד 23.30 פסנתרן.
"כליף" – יפו העתיקה, טל. 822171, מועדון לילה עם תכנית בינלאומית עשירה.
"מפגש התוף" – חוף מלון דיפלומט. טל. 294422. ערב ערב שירי שנות ה־60 וא"י עד אור הבוקר.
"מועדון הבריכה" – בריכת גורדון תל־אביב. טל. 296530. שישי־שבת אמנים אורחים ודיסקו.
"מולין רוז'" – מועדון־מסעדה. יפו, יפת 15, טל. 81718 פתוח שלישי, חמישי, שישי ומוצ"ש. ערבים מזרחיים, אמנים־אורחים [illegible].
"[illegible]" – איזור התעשיה ראשל"צ. טל. 08"473502. יום ו' שירי א"י ושנות ה־60 מוצ"ש ערב מזרחי.
"[illegible]", מועדון יווני. דרך השבעה 19, אזור. טל. 03"805900 ריקודים, אמנים אורחים.
"מידנייט גייט" – מרכז מסובים, דרך לוד טל. 741666. הצמד אתי ושאול בשירי א"י וקאנטרי.
"סטודיו" – רח' הלל הזקן 7 טל. 659610. שישי־שבת דיסקו ענק; בימים א' ב' סגור; ג' ערב ג'אז; ד' ה' דיסקו מיוחד. (פתוח מ־23.00)
"[illegible]" – יפו העתיקה, טל. 811545. מועדון לילה. תוכניות מחו"ל + סטרפטיז + אמן אורח.
"[illegible]" – ביאליק 127 ר"ג, טל. 7512381.
ערבי פנויים פנויות ואמנים אורחים.
"סינרמה" – היכל העיר יד אליהו, טל. 331114. אמנים אורחים. דיסקו ענק. בר עשיר והופעות של אמנים מהארץ ומחו"ל.
"סטפס קלאב" – דיסקוטק, יפו, רח' יפת 13, טל. 815662. חמישי, שישי שבת – ריקודים.
"עומר כיאם" – כיכר קדומים, יפו העתיקה, טל. 825865 או 837800 מועדון לילה, פתוח כל ערב פרט ליום א'.
"על־גל" – חוף הפילת בת"ים טל. 5521675. שישי, ג', ד', ה' ערב יווני. שבת, ארוחת צהריים עם תכנית מלאה מוצ"ש – ערב נוסטאלגיה.
"פאתמי בבק" – מרזוק 5 יפו טל. 5520392. תוכנית אמנותית מאיסטנבול כולל ארוחת ערב.
"פנטזיה" – רח' המלאכה 30 חולון טל. 800500. תוכנית אמנותית מיוון.
"קולוסאום" – כיכר אתרים, טל. 287121. דיסקו ענק כל השבוע. בשישי־שבת מקבלים 3 משקאות על חשבון הבית.
"קרוואן" – יפו העתיקה טל. 828255. מועדון לילה, תוכנית אמנותית, זמר־אורח.
"קרוקודייל" – טל. 052"570762, הרצליה. מסעדה עם אמנים אורחים.
"רפי'ס" – תל־אביב יורדי הסירה 1, טל. 5468851. מועדון מסעדה אוכלים, שותים ורוקדים. אמנים אורחים בטעם מדי ערב.
"רנצ'ו בנצ'ו" – מועדון, פאב, מסעדה. חוף מכמורת. טל. 053"666665. שישי ומוצ"ש אמנים אורחים. ריקודי עם.
"שלאגר" – מרמורק 16 טל. 221355. ערב ערב מוסיקה לריקודים. שישי שבת אמנים אורחים.

מסעדות עם מופעים

"אביבית" – המסעדה בתחנת הדלק דרך־חיפה – רמת אביב, טל. 415486. שישי – אמנים.
"בריוזקה" – מסעדה רוסית אירופאית, בן יהודה 77. טל. 223355. אמנים אורחים מחו"ל.
"בוקסט" – מטבח רומי אירופאי, שדרות חן 52 טל. 262922. שישי־שבת אמן אורח.
"החוף המערבי" – טל. 661599. ערב ערב תפריט מגוון ביום ה' אידה והסמבה.
"המקום של יגאל" – מסעדה, ליד כפר הבפטיסטים, טל. 03"916817. אירועים.
"הוילה" – מסעדה, דרך השרון 81, הוד השרון, טל. 052"456777. אירועים ואמנים.
"הפינג'אן" – בן יהודה 231, טל. 451629. שישי־שבת – אמנים אורחים.
"הפרדס", ראשון לציון, טל. 08"470242 מוצ"ש – אמנים אורחים.
"פאבוסל" – יפו העתיקה, טל. 823139. בימי ה' ו' ושבת אמנים אורחים, מסעדה ובר עשיר.

בר"ים ופאבים

"אניו" – קרליבך 23 טל. 5612076. פאב־מסעדה, באוירה צעירה מ־20.00 עד אור הבוקר.
"אמסטרדם" – שינקין 13, בכל יום ג' בשעה 9.30 ערב ג'אז עם טיוה צורף, נילי דור.
"אוסקר" – מסעדה־פאב. דיזנגוף 210 טל. 220456. תפריט מעולה לאניני הטעם. ארוחות עסקיות 16 ש"ח. ערב ערב אמן אורח.
"בודפסט" – הירדן 9, טל. 658412.
"בונזה" – טרומפלדור 17, טל. 285803.
"בי. בי. סי" – בן יהודה 221 (פינת יורדי הסירה), טל. 451629.
"השתף" – אלנבי 16 טל. 657735. פתוח כל השבוע מלבד יום א'. תפריט מגוון. בימי ד' שירי א"י. ה' שירים שאהבנו. ו' תזמורת שבת שירים שאהבנו.
"המוסד" – דיזנגוף 213, טל. 243450.
"התכוסית" – כיכר מלכי ישראל 5 טל. 242013. יום ג' מוסיקה ברזילאית. יום ה' ערב ג'אז. מוצ"ש נקי שווה שמח.
"התקומה השנית" – פיאנובר. "שרי" בן יהודה 145 טל. 240134. בימי ג' ושישי זמר אורח. תפריט עשיר.
"המסבאה" – דיזנגוף 344, טל. 442360.
"הפעמון" – בן יהודה 223, טל. 446663.
"לה מונטיין" – שד' העצמאות 39 בת ים טל. 581614. מטבח אירופאי
"מאש" – דיזנגוף 275, טל. 451007.
"מידנייט גייט" – קפה פאב מרכז מסובים צומת מסובים טל. 741666.
"ניקוי ראש" – הסנר 1, טל. 382692.
"סינגינג במבו" – הירקון 317, טל. 458785.
"פירמידה" – אלנבי 17 טל. 656553. מוסיקה מחודדת, שולחן ביליארד וידיאו קליפס.
"פינגווין" – יהודה הלוי 43, טל. 611691.
"פאב עברי" – בית מרכזים, הרצליה פיתוח טל. 052"554465. פאב־מסעדה. ארוחות בוקר וצהריים בימים ה' ו' שבת מופעים פתוח מ־10.30.
"קליק" – חוף הים מרינה ת"א טל. 730453. בשרים ומאכלי ים יום ה' אמן אורח.
"תל אביב הקטנה" – הירקון 300, טל. 450109. אמנים אורחים. תפריט עשיר.
"תל־אביב שלנו" – יורדי הסירה 1, טל. 5468851. אמנים אורחים, תפריט עשיר.

ירושלים

מועדונים

"דיפלומט" – מסיבות ריקודים, אמנים אורחים. פתוח ו', ה', שישי ומוצ"ש.
"התלום" – מסעדה־מועדון. המלאכה 1, טל. 711123. אמנים אורחים. ערבי ושים, רקדנית בטן. – פתוח ערב ערב.
"הפונדק" – שד' בן צבי מול גן סאקר טל. 248961. אמנים אורחים, דיסקו בר עשיר פתוח עד השעות הקטנות של הלילה.
"החוויה הישראלית" – בנין ימק"א, המלך דוד 26, טל. 223433. מופע אור קולי המציג את א"י. מ־9.00 עד 21.00.

בר"ים ופאבים

"דומינו" – פאב־מסעדה, הלל הזקן 6, פתוח משתים עשרה עד אחת אחר חצות. טל. 245515
"הפונדק" – בר, שד' בן צבי (מול גן סאקר) טל. 244507.
"הטבורן" – פאב, רח' ריבלין 14, פתוח משש בערב עד אחר חצות. טל. 224500.
"לב ירושלים" – פיאנובר, מעשר בבוקר עד חצות, הלל הזקן 31, טל. 225911.
מלון "מגדל הכנסת" – כל ערב פרט לשישי פיאנו בר בלווי פסנתרן זמר.
מלון "הילטון" – פיאנו בר. מוצ"ש עד חמישי פסנתרן זמר
מלון "רמדה רנסנס" – מוסיקה לריקודים כל יום שלישי.
"מרתף התאן" – מעשר בערב עד הבוקר, טל. 718283 או 721782.

חיפה והצפון

מועדונים

"החאן" – פאב מסעדה – ואדי סאליב רח' אל פשה. הופעות של אמנים ומאכלים מיוחדים.
"הבורג" – מועדון לילה, עכו העתיקה. כל חודש תוכנית חדשה, אמנים אורחים מחו"ל. אטרקציות, זמר ישראלי וסטריפטיז. 04"917857.
"התאחוזה" – משרניחובסקי 25 טל. 338837. תוכנית אמנותית, סמבה שירי א"י מוסיקה לריקודים ושנות ה־60.
"רונדו דן כרמל" – מלון דן כרמל – ארוחה ממטבחו של השף הרמן דה־פריז וריקודים לצלילי שנות ה־60 כל מוצ"ש.

בר"ים ופאבים

"דאלאס" – בר, הנמל 30, פתוח מ־23.00. טל. 538633
"הקומקום" – מרכז חורב, טל. 246047. פאב מסעדה ערב ערב תכנית אמנותית.
"הפנינה" – פיאנובר באתר הרכבל בבת גלים, טל. 529009. ערבי־תרבות, אמנים מהארץ ומחו"ל. משחק ריקודים, שירי נוסטאלגיה.
"החצר האחורית" – פאב־מסעדה, במדרחוב נורדאו 5. ערבי קוקטייל לנשים, ארוחות עסקיות, ערבי זמר.
"חוף תוואי" – פאב־מסעדה, צומת מגדל למורדות הארבל. טל. 06"790202. הופעות אמנים ערב ערב פעילויות ונופש.
"טבריה הקטנה" – פאב, רח' הקישון, פתוח משתים עשרה בצהרים. טל. 06"792806.

חניונים

תל אביב והסביבה

חניון אבן־זיו – רח' לינקולן 4 ת"א. 5 ש"ח לשעתיים ראשונות, 2.5 ש"ח לכל שעת חניה נוספת, פתוח מ־06.00 עד 18.00, מנוי חודשי 172.5 ש"ח.
חניון אורי לוין בע"מ – רח' הירקון 52 א' ת"א, 3 ש"ח לשעה ראשונה, 1.5 ש"ח לכל שעת חניה נוספת, פתוח מ־07.00 עד 24.00.
חניון אואזיס – רח' הרצל 75 רמת־גן. 4 ש"ח לשעתיים ראשונות, 6 ש"ח לחניה עד 4 שעות, 9 ש"ח לחניה מ־4 שעות עד יום. פתוח 24 שעות ביממה.
חניון בניציון – שד' בן־ציון 3 ת"א (ליד קולנוע מקסים), 3 ש"ח לשעה ראשונה, 2 ש"ח לכל שעת חניה נוספת, 10 ש"ח חניה ליום, מ־17.00 5 ש"ח ללא הגבלת זמן.
חניון דיזנגוף סנטר – רח' דיזנגוף 50 ת"א, 2 ש"ח לשעה. פתוח 24 שעות ביממה.
חניון התשמונאים – רח' קרליבך 10 ת"א, 1.5 ש"ח לשעה, משעה 14.00 3 ש"ח לשעה, פתוח עד 18.00.
חניון הכבר – רח' לוריא 8 (בית כלל) ת"א. 4 ש"ח לשעה בשעתיים ראשונות, 2 ש"ח לכל שעת חניה נוספת. פתוח 24 שעות ביממה.
בית הרכב – מגדל שלום, רח' אחוזת בית 4 ת"א. 2.5 ש"ח לשעה. 195 ש"ח מנוי חודשי. פתוח מ־06.00 עד 20.00.
חניון מרכז הטקסטיל – רח' שוקר פינת קויפמן ת"א. 3 ש"ח שעתיים ראשונות. 1.5 ש"ח לכל שעה נוספת. תעריפים 10 ש"ח. פתוח מ־7.00 עד 19.00 (פרט לשבתות וחגים).
חניון סעדית תגאון – רח' ציקלג 3 ת"א, 1.5 ש"ח לשעה, משעה 14.00 3 ש"ח לשעה, פתוח עד 18.00.
חניון שחר – רח' רנ"ק 7 ת"א, 2 ש"ח לשעה, פתוח מ־08.00 בבוקר עד 20.00.

חיפה

חניון חורב – מרכז חורב. 1.5 ש"ח לשעה פתוח 24 שעות.
חניון סירקין – רח' סירקין 21, 1.5 ש"ח לשעה, פתוח מ־07.00 עד 19.00.
חניון עצמון – רח' לבונטין 7, 3 ש"ח לשעה, פתוח מ־07.00 עד 18.00.
חניון רון – רח' לוני 8, 2 ש"ח לשעה, פתוח עד 23.00, 120 ש"ח מנוי חודשי.

ירושלים

חניון א. טראוולקאר בע"מ – רח' יפו 68, 2 ש"ח לשעה, פתוח עד חצות.
חניון מרכז ירושלים – כיכר רנאן, רח' נלאוס 6, 1.5 ש"ח לשעה, פתוח מ־07.00 עד 23.00.

מסעדות

תל-אביב-יפו

מזרחיות
"אצל יוסי וישראל" – ברודצקי 19 רמת אביב טל. 416304. מאכלים מזרחיים תוצרת עצמית, פלאפל וסלטים שלנו פתוח עד 21.00 בערב.
"יוניס" – צומת אבו כביר (תחות דלק פז) 837600–03 דגים, סלאטים, חמוצים וקפה 15 ש"ח בלבד. פתוח 10.00 בבוקר עד 12.00 בלילה כלל שבת
לה ולי" – מטעמי גריל ואווז (כשר) אצ"ל 61 שכונת התקווה, טל. 03"372439
"על האש ועל הכיפאק" – דרך פ"ת 158 טל. 255198 מבחר בשרים על האש, ארוחות עיסקיות 10 ש"ח לאדם. מיוחד: מבשות עגל, שוק אווז ברוטב תפוחים.
"פילדלפידה 78" – הירקון 56 טל. 658412. מאכלים אוריינטלים, גריל ומבחר עשיר של סלאטים.
"קבין" – הירקון 13 ר"ג (מאחורי בורסת היהלומים) טל. 7510204 – פאב מסעדה. ארוחות עסקיות. תבשילים ביתיים. ביום ג' קוסקוס. כל השבוע גריל. הפאב פתוח כל השבוע מלבד יום ראשון.

סיניות
"הסינית הצהובה" – תחנת הדלק פז, רמלה טל. 233149-08. ארוחות צהריים עסקיות ב-15 ש"ח לאדם. פתוח כל השבוע גם בשבת.
"יו.סי פקין" – אופנהיימר 13, רמת אביב טל. 421888. ארוחות סיניות לאניני הטעם (גלאט כשר).
"יושיין" – הרברט סמואל 56 טל. 657559. מיטב מאכלי סין. (פתוח כל השבוע)
"ליטל צ'יינה" – קניון ר"ג טל 796751. (גלאט כשר)
מקאו" – ירמיהו 7 ת"א טל. 455720. אוירה אקסקלוסיבית עם מיטב מאכלי סין.
"סוקי-יאקי" – דיזנגוף 302 טל. 448273. מטבח סיני-תאילנדי. תפריט עשיר ארוחות צהריים וערב. פתוח: מ-12.30 עד 24.00 ברציפות.
"פאטיה" – יורדי הסירה 1 טל. 441348.
"ריקשה" – בן יהודה 163 טל. 227813. סינית כשרה למהדרין

איטלקיות
"המערכה" – בן יהודה 252 טל. 455377. אוכל איטלקי מעולה. פתוח יום יום מ-12.00 בצהריים.
"ספגטי פקטורי" – דיזנגוף סנטר ת"א טל. 204304. פאסטות תוצרת בית ומיני פיצות.
"פרימו 1" – הירקון 317 טל. 443864. מאכלים איטלקיים, יינות ובשרים על האש.
"ריצ'י" – הרברט סמואל 78 הטיילת טל. 660667. מטבח איטלקי לאניני הטעם.
"רימיני טיילת" – הרברט סמואל 86 טל. 5102854. מאכלים איטלקיים על חוף הים.
"רימיני דיזנגוף" – דיזנגוף 93 טל. 221681. פיצה על גחלים, פאסטות תוצרת בית

צרפתיות
"אלון" – הדר יוסף, שלום אש 9 טל. 5446195 – ארוחות עסקיות מ-12.00 עד 15.00 (פרט ליום א')
"אלהמברה" – שד' ירושלים 30 יפו טל. 834453 – מאכלים ממיטב המטבח הצרפתי
"גונדולה" – פינסקר 57 (ליד קולנוע "תל אביב"). צרפתי-איטלקי. אחת המסעדות היוקרה בעיר, המחירים בהתאם. מומלץ לטעום את לשונות הטלאים, או את העוזפים הממולאים. טל. 03"283788.
"הוליג" – דיזנגוף 261 טל. 446220 – כדאי לנסות את האווז ברוטב תפוזים, סטייקים ודגים ברוטב.
"היפופוטם" – מסעדה צרפתית, סטקים ודגים. פתוח מ-12.00 עד 1.00. ירמיהו 12, טל. 03"448729
"יודפת" – בעלי מלאכה 23, טל. 283467. עסקיות 33 ש"ח. מנות ראשונות 12 עד 28 ש"ח; עיקריות 40-28 ש"ח.
"לה סומנרי" – בן יהודה 228 טל 453582. מעדני סלמון מובחרים (פתוח כל השבוע)
"לה קונולי" – פינסקר 22, טל. 299966 – ארוחות עיסקיות 24 ש"ח. בערב ארוחות בליווי פסנתרן

אוכל הביתה

תל אביב והסביבה
"הסינית האדומה" – אוכל תאילנדי. רח' דיזנגוף 326, טל. 440325 או 448405. משלוחים מ-19.00 עד 23.30
"התמנוקיה" – אלנבי 14 טל. 5101133, פתוח מ-9.00 עד 1.30 אחר חצות. ארוחות סיניות, תימניות, מזרחיות, איטלקיות, יהודיות, מבשלות, כריכים ועוגת מריות. 5 ש"ח למשלוח. ארוחה סינית עולה 15 ש"ח לאדם.
"הפיצה הלוהטת" – אבן גבירול 111 טל. 238840; פיצות הביתה. הזמנות עד 3 לפנות בוקר.
"חיים קלים" – טל 052"5575505. אוכל מזרחי, איטלקי. פיצות מכל הסוגים, גלידות, פירות ים, סיניות (גלאט כשר). שירותי קייטרינג, וארוחות צהריים למקומות עבודה, פתוח מ-11:30 עד 15.00 ומ-18.30 עד 23.30
"חגיג ארוחה" – טל. 286221. בישול ביתי צפון אפריקאי-תוניסאי: מנה ונית מלאה: קוסקוס, שקשוקה ברוטב, ירק מבושל, קציצות בשר ספרות, שני סוגי סלאטים + סיגרים – 35 ש"ח כולל משלוח. אפשרות לתוספות. פתוח מהצהריים עד 22.30
"יו סי פקין" – אופנהיימר 13 טל. 421888 – סינית כשרה. משלוחים הביתה מ-20.00 עד 22.00
"סנטר בוס" – דיזנגוף סנטר, טל. 5440221, 5465845 עד חצות. אוכל יהודי, תימני, סיני, מזרחי, בוקר, חלבי, איטלקי בלינצ'ס ועוגות. משלוח 5 ש"ח בתוך ת"א.
"פקין" – סינית. דרך הרצליה 158, טל. 490737. משלוחים מ-12.30 עד 16.30 ומ-18.00 עד חצות.
"קנטון האוזי" – מסעדה סינית. מרכז מסחרי צבין, טל. 354509. משלוחים מ-19.00 עד חצות.

חיפה
"שמוליק כהן" – רח' הבנקים 7 טל. 514411. מסעדה ביתית, אפשר להזמין מ-10.00 עד 17.00
"מסעדת המדרחוב" – ורדיה 10 טל. 662050 – מאכלי בית אפשר להזמין מ-10.00 עד 23.00.

"ריץ" – הירקון 82 טל. 653638. מסעדה צרפתית כשרה. ארוחות עסקיות 25 ש"ח לאדם. פתוח א'-ה' 12.00 עד 15.00 ו-19.00 עד 1 אחר חצות. שישי צהרים ומוצ"ש.
"שבלייה" – מרמורק וחלה בניין 5 (קומה ב') טל. 662852. מטבח צרפתי קלאסי

רומניות
"בוקרשט" – שד' חן 52. מוסיקה צוענית ברקע. במנות הראשונות מומלץ הכבד הקצוץ, הבשרים טובים, ובקינוחים יש את הבאקלווה ההונגרית. טל. 03"262922
"חיים ולו" – אילת 11 יפו טל. 653992. גריל רומני, מבחר בשרים ודגים. פתוח מ-12.00 עד 15.00.
"חיים" – דיזנגוף 228 טל. 244963. גריל רומני, סלאטים וכבושים תוצרת עצמית. המיוחד שלנו: בשרים ודגים על האש. פתוח 12.00 עד 23.00. כולל שבת (פרט ליום שישי).
"מאמאית" – בן יהודה 192 טל. 237784. גריל רומני, דגים ממיטב המטבח הרומני פתוח מ-12.00 עד 24.00.
"לה לוקת" – יפת 101 יפו טל. 867803. ארוחה רומנית מלאה. ארוחות צהריים עסקיות 20 ש"ח לאדם.
"מון ז'רדין" – בן יהודה 186 טל. 231792. גריל רומני מיוחד. ארוחות עסקיות 16.5 ש"ח לאדם. פתוח מ-12.00 עד 24.00.

דגים
"אימפריית של דגים" – חוף השייטים (מאחורי מלון קרלטון) טל. 292310. מבחר דגים ופירות ים במקום המשקיף על המרינה בת"א
"בבאי בנמל" – טל. 813871. מטעמי דגים ופירות ים על הרציף בנמל יפו.
"דג ברשת" – דיזנגוף 196 טל. 232919 מסעדת דגים כשרה. בר ומבחר גדול של סלאטים.
"חלוויים" – נמל יפו טל. 813870 – מבחר פירות ים ודגים ברטבים שונים ומשונים.

"הבית" – בן אביגדור 10 טל. 330310. בהנהלת יוסי מרלן ואלי. מבחר דגים וסלאטים. פתוח כל השבוע לארוחות צהריים וערב.
"טאבון" – נמל יפו טל. 811176 – מסעדת דגים יוקרתית
"מינו הדייג" – בת-ים, סוף רחוב יפת, חוף סיפלס. מבחר דגים ופירות ים בשרים על האש. מיוחד: סלאטים ורטבים. פתוח מ-12.00 עד חצות.
"פונדג" – פרישמן 8 טל. 222948. מבחר גדול של דגים ופירות ים.
"שירת הים" – הצורפים, יפו העתיקה טל. 813271. כשר למהדרין, מבחר גדול של דגים.
"שאול הדייג" – טיילת בת-ים, טל. 580161. מבחר גדול של דגים טריים, באוירה רומנטית ולצלילי מוסיקה רקע. פתוח מ-13.00 עד אחר חצות.

הונגריות
"הבלינצ'ס ההונגרי המקורי" – ירמיהו 37 טל. 447850. "הבלינצ'ס של אשר". פתוח מ-12.00 עד חצות.
"מתיאוס" – מסעדה-פונדון, דרך השבעה 19 אזור טל. 801513. שבת צהריים 12 ש"ח. בערב ארוחות בלווי תוכנית אמנותית.
"שלום" – דרך פ"ת 90 טל. 339639. מטעמים הונגרים. מערב ערב להקה הונגרית מבודפשט ותזמורת ג'יפסי.

טורקיות
"אל ואזיר" – וורדאו 5 הרצליה טל. 052"78850 אוכל טורקי עשיר ואמנים.
"הפגינה הלבנה" – פרוזה 4 טל. 810679 אוכל טורקי אורגינלי ואמנים מטורקיה.

הודיות
"טנדורי" – זמנהוף 2 (בכר דיזנגוף). ארוחות עסקים בצהריים בהגשה עצמית. אכול כפי יכולתך. מוסבים, סלקים, עוף בקארי, בסיה. טל. 03"296185

מכסיקניות
"מקסיקו סיטי" – ירמיהו 33 טל. 5461041 – מאכלים ובשרים אותנטיים באוירה מכסיקנית. פתוח מ-12.30 עד אחר חצות כולל שישי שבת.

ברזילאיות
"אל גאוצ'ו" – לודון מינסטור רח' שאול המלך 2 טל. 250079. מבחר גדול בשרים בנוסח ברזיל
באויקה – יהודה הימית 103 יפו טל 827289 המטבח הברזילאי היחיד בארץ עם כל המטעמים של ברזיל. פתוח כל השבוע (פרט ליום א') מ-19.00 עד חצות כולל שישי שבת.

קפה-מסעדה
"אנגל" – ארלוזרוב 188 טל. 254944. פתוח מ-12.00 עד 24.00
"ברזיל" – רמת אביב, רח' ברזיל 17 טל. 427965 – ארוחות קלות, מעדנים עוגות תוצרת בית. פתוח מ-8.00 עד 24.00 בשבתות מ-17.00
"הגלריה הלבנה" – כיכר הבימה 4 טל. 201730 – אווירה קלאסית נעימה. ארוחות מלאות קפה ועוגות
"קפה בנורדאו" – בן יהודה 230. אוירה שווה ארוחות בוקר, עוגות פשטידות תוצרת הבית.
"קפה בן יהודית" – בן יהודה 120 טל. 229573. אוירה מיוחדת יום ו' ושבת לווי בפסנתר
"קונדיטוריה איבי" – תפוצות ישראל 6 גבעתיים, כל סוגי האפה לכל אירוע.

אוכל יהודי
"אלימלך" – וולפסון 35 טל. 813459. אוכל יהודי, בירה מהחבית ארוחות צהריים כיד אלימלך. פתוח גם במוצ"ש (כשר).
"המסעדה" – רח' שטמפר 47 פ"ת. טל. 905145. מאכלים ביתיים, על האש בירה מהחבית פתוח במוצ"ש (כשר)
"מטעמי אסתר" – פתוח בשבת בצהריים אבן גבירול 7 טל. 245096
"שמוליק כהן" – רח' הרצל 146, טל. 810222 – מאכלים מבית אמא. פתוח כל השבוע פרט לשבת.

סטייקיות
"אודיטוריום" – התקוה 71 שכונת התקוה טל. 373397. שיפודים, סטייקים, קינוחים על חשבון הבית ומטבח תימני כשר.
"דלאס" – שכונת התקוה אצ"ל 68 טל. 374349. שיפודים, סלאטים ומבחר מרקים. קפה ובקלאווה על חשבון הבית (כשר)
"לב השכונה" – אצ"ל 59 שכונת התקוה טל. 372983 – שיפודים סטייקים (כשר).
"מי ומי המסעדה" – בוגרשוב 49, טל. 03"287382

בלקניות
"אולימפיה" – מסעדה אוריינטלית, מאכלי דגים וכשר, קרליבך 41, טל. 03"283312
"טריאנה" – קרליבך טל. 5614949. מטעמים בלקניים ויוונים. מגוון של ממולאים, בשרים ודגים על האסכלה. חוויה קולינרית לאוהבי המזון המשובח. פתוח בימי חול ושבת בצהריים.
"פליזבו" – אזור, דרך השבעה טל. 801513. מבחר מאכלים יווניים, 15 ש"ח לאדם בשבת בצהריים, פתוח ערב ערב (פרט ליום א').

כל מיני
"אגוז" – קרליבך 23, טל. 5612076 – מסעדה חלבית ברוטב צרפתי, בר משקאות עשיר. פתוח מ-8.00 עד אור הבוקר.
"הוראל" – החשמונאים 95 טל. 5610066 – אוכל אירופאי, בלקני, מזרחי, ממולאים, תאנים, ארמיטוק. אווז בשזיפים, מאכלי גריל. ארוחות עסקיות 18 ש"ח פתוח כל השבוע כולל שבת בשעות הצהריים.
"בוגרשוב 39" – בוגרשוב 39 טל. 280344. מאכלי גורמה בינלאומיים. ארוחות עסקיות 19 ש"ח פתוח 12.00 עד חצות (פרט ליום ו').
"בית הפנקייק" – דיזנגוף 134 ת"א טל. 229351 – פנקייק מכפר ויקין (בדרך לחדרה) ארוחות בוקר וצהריים, ומבחר גלידות.
"המסעדה" – קפה-מסעדה, וייצמן 32 (בית לסין). ארוחות בוקר כפריות, צהרים עסקיות, סלטים חופשי. פתוח כל יום, מ-8.00 עד 23.00. טל. 03"252595

"ארץ עליזה" – תחנת דלק עלית, ז'בוטינסקי ר"ג טל. 737751. מסעדה מזרחית-בלקנית
"גושיקו" – ירמיהו 30 טל. 457599 – כדאי לטעום את הקרם המסולא.
"קוואסקוס" – בן יהודה 177 טל. 5467484. מנות תבלין וחבר מאפה צרפתיים.
"קוצ'ינו" – הרברט סמואל 86 טל. קפה-מסעדה עם הופעות של אמנים.

ירושלים

מזרחיות
"הפנינה" – רח' ישראל נג'רה 49 טל. 520953.
"המלון" – דרך חברון 15 טל. 720938 – מגיל גריל (כשר). פתוח מ-11.30 עד 24.00
"מסעדת אמא" – אוריפס 189 טל. 246860. מבחר על האש, סטלאים ולסאטים.
"פונדק האש" – ירמיהו 23 טל. 520278. מטעמים על גחלים.

דגים
"אילת הים" – בקסירה 3, מסעדת דגים, פירות ים ובריות, טל. 02"246122.
"אצל יו'י בחצר" – עמק הרפאים 38. מסעדה מזרחית ואירופאית. פתוח גם ביום ו' מ-19.00 עד 24.00, ובשבת מ-12.00 עד אחת בלילה. טל. 02"66423.
"לה ושרנות" – רמב"ן 8, רחביה. מחוה, מאכלים חלביים ודגים, טל. 02"638795.

צרפתיות
"הצרפתי" – מסעדה צרפתית, הורקנוס 5, טל. 02"24324
"כינור דוד" – המלך דוד 19. מסעדה צרפתית כשרה, שף צרפתי, ארוחות עסקיות. טל. 02"224045.
"קשון" – רבי עקיבא 4. מסעדה צרפתית כשרה. פתוח גם ביום ו' עד שתיים בלילה, בשבת מ-13.00 עד אחת בלילה. טל.

מכסיקניות
"ספוסו" – קרן היסוד 36. פתוח גם ביום ו' ובשבת מ-12.00 עד 24.00 בלילה. טל.

איטלקיות
"איטליה הקטנה" קרן היסוד 38 מסעדה איטלקית כשרה. פתוח כל יום מ-11.00 עד 24.00 פרט לשישי ושבת
"מאמא מיה" – רבי עקיבא 18, טל.

אוכל יהודי
"בית שמאל" – טל. 203455, אוכל ביתי, מזרחי, אירופאי, ארוחות מסורתיות ביום שישי 13 ש"ח לאדם. בשבת חמין. כשר.
"פלונר" – מלון מוריה ירושלים, קרן היסוד 39 טל. 232232. מיטב מטעמי המטבח היהודי, המזרחי והאירופאי, פתוח יום יום משעה 18.30 עד 22.00 (פרט לשישי ושבת)
"יש ויש" – עמק רפאים 48 המושבה הגרמנית, מאכלים ביתיים, בשבתות חמין ועל האש, פתוח 11.00–24.00

סיניות
"השעון" – ריבלין 7 טל. 247501. ממאכלי המטבח המזרחי 25 ש"ח למנה.
"מנדרין קאנטון" – הורקנוס 3, טל. 02"248233.
"מנדרין" – שלומציון המלכה 2. פתוח גם ביום ו' ובשבת מ-12.00 עד 15.00, ומ-18.30 עד 24.00, טל. 02"222890.

[illegible]
"אלומה" – יעבץ 8, טל. 02"225014.

קפה-מסעדה
"בית תאומים" – שמואל הנגיד 12 (בית האומנים), טל. 02"232920
"ריפון" – הלל 6, מסעדה, פאב, טל. 02"243515
"תמוקלי" – המלך ג'ורג' 42, מסעדה, קפה, עוגות, סלטים, מרקים ומעדנים.

"מי נפתוח" – ליפתא תחתית 11, כביש רמות החדש טל. 521374. קפה מסעדה באוירה מיוחדת

חלביות
"בית אריאלה" – רבי עקיבא 8, טל. 02"248408

כל מיני
"אירופה" – יפו 42, טל. 02"228953
"גריבלדי" – רשת מסעדות: יפו 91. מטעמים מיוחדים, ארוחות עסקיות. טל. 02"244388.
"הגן" – וושינגטון 1, טל. 02"246702.
"המשק" – שלומציון המלכה 14, טל. 02"226278
"המקום השישי" – דרך חברון 12, טל. 716857 – ב' ה' ומוצ"ש שירה בציבור פתוח מ-8 עד אחת.
"מי ומי" – מגדל אילון, מרתף העיר, בן יהודה 34, טל 242214. פתוח מ-11.00 עד 1 אחר חצות.
"מן המכון" – מסעדה אירופאית, קק"ל 19, טל. 02"639845.

חיפה והצפון

מזרחיות
"אבו יוסף ובניו" – ככר פריז 2, טל. 04"663273
"אבו רמזי" – לוחמי הגיטאות 1, נהריה, טל. 04"929530
"אל מוכתאר" – יפו 28. מאכלים מזרחיים, דגים, סלאטים חופשי. טל. 04"642223
"טיבריוס" – החומה העתיקה טבריה טל. 792477. מסעדה ישראלית (כשר).
"מסעדת עבדללה" – מסעדה מזרחית. לבונטין 3, טל. 04"669955
"מסעדת פארק אכזיב" – הגן הלאומי אכזיב. טל. 824785. מבחר גדול של מאכלי דגים ואוכל מזרחי. פתוח כל השבוע מ-10.00 עד 24.00.

שאול הדייג בפתח המסעדה: הריימי שהוא הריימי. (צילום: שמואל רחמני)

מאו"ל ממליץ

הדגים של שאול לא מתחזים

("שאול הדייג", רחוב הים 2, בת-ים)

תרשו לי כמה דברי פתיחה כלליים על דגים ומסעדות דגים בארצנו הקטנה: בהרבה מאוד מסעדות דגים, שלא להגיד בחלק ניכר מהן, מגישים לכם דגים קפואים המתחזים לדגים טריים, כל מיני תבלינים ובעיקר רטבים מסייעים לבעלי המסעדות להסתיר עובדה זו גם מאלה שקצת מבינים בטעמי דג. מי שמבין קצת יותר מקצת, קשה לסדר אותו. אבל את רובכם מסדרים, בהחלט. ההפרש במחיר בין דג ים טרי לבין עמיתו שהגיע למסעדה במשלוח מוקפא הוא אדיר: בכמה סוגים – בטעם פי עשרה! צאו וחשבו מול איזה פיתוי ניצבים בעלי המסעדות כשעליהם להחליט איזה דג למנן עבורכם. מאחר וחלק ניכר מאוד מקהל הסועדים הישראלי, לפחות במה שקשור בענייני דגה, הוא פראייר, התוצאה ברורה. גם במסעדות המכריזות על "דג טרי", ומתכסות לרוב על דג קפוא, תמצא כמה סוגי דג טרי, מן הזולים בדרך כלל. אז אם בעל מסעדה מסוימת יישבע לך כי הוא מחזיק דגים טריים – הוא אינו משקר. הוא רק שוכח להוסיף את המלה "גם".

נמל יפו משופע במסעדות דגים. אישית אנו מכירים רק שתי מסעדות במתחם הזה שאכן צורכות ומגישות דגה טריה בלבד. שתיהן, אגב, משגשגות. מה שמראה, אולי, שלא כל הסועדים הישראליים הם פראיירים.

לא מכבר גילינו בבת-ים מסעדת דגים המגישה לאורחיה – יפה לעשות כתיבת דברים אלה – דגה טריה בלבד, במבחר המוצג במקרר הזכוכית ראינו כמה סוגי דגים הוורדים בעונת הקיץ הזו, כמו דג הדליס, "שאול הדייג" הוא דייג לשעבר, בעל חוויות למכבר דגים לשעבר, שיודע דבר או שניים בענייני דגה – לא רק בדיג, אלא גם בבישול וטיגון. הקבלו אצלו מבחר סלאטים מצויינים. חלקם סלאטים לגמרי לא שיגרתיים, כמו תבשיל (המוגש קר) של דלעת עם שום ופפריקה ופיסות תפוד; כמו סלאט לימונים כבושים עם זיתים. את הדג שלך הוא מטגן בשיטה משלו, המבוססת על טיגון בשתי מחבתות בו זמנית – מחבת אחת להשחמת הציפה העליונה של הדג בלבד ואילו הטיגון הסופי נעשה במחבת השנייה, והתוצאה – מטעם מצטבת והשפטו, שאול הוא פרפיליוני. או בחר לכם שהחריים אצלו הם חריםי, בלי פעורות אשכוליות.

בתרומת השבועות הבאים עוד נשוב אליו ונרחיב ביתר פרוטות.

סיניות
"הסינית של נוף" – מלון נוף, שד' הנשיא 101. מסעדה סינית כשרה. טל. 04"388731

רומניות
"דונאו" שד' הגאחון 32 נהריה. 928699. גריל רומני ומאכלים ביתיים.
"ינקו את דורה" – שד' ההסתדרות 174, מפרץ חיפה. טל. 04"721549
"מישו" – יפו 46, טל. 04"535839

צרפתיות
"לה סורבון" – משרניחובסקי 35, כבר סמלה מאריס. מסעדה צרפתית אירופאית, ארוחות עסקיות. טל. 04"330799.
"לה שומייר" – שד' בן גריון 40 א', טל. 04"538563

סטייקיות
"סטייק פוינט" – הצ'ק פוסט, מפרץ חיפה, טל. 04"726399
"פונדק האווז" – דרך עכו 14, קרית ביאליק, טל. 04"710104

כל מיני
"אל גאוצ'ו" – משרניחובסקי 25 כרמל צרפתי טל. 338837. מאכלים דרום אמריקאיים כולל ארוחות צהריים עסקיות.
בית תארחת נחשולים" – חוף דור (פנטורה). מסעדה בשרות עצמי. ארוחות צהרים עסקיות. בשבת חמין. טלפון: 06"390924
"הבאר" – כביש חיפה הישן (מול משמרת זכרון) טל. 06"399047. מסעדה אירופאית אקסקלוסיבית פתוח מ-11 עד לשעות הקטנות. הופעות של אמנים אורחים.
"טיבריוס" – רח' רונה גרציה, טבריה טל. 792477. מאכלים ישראליים. פתוח מ-10.00 עד 24.00
"נוף כנרת" – הירדן 1, טיילת שפת הים, טבריה, טל. 067"720773. מאכלי דגים וגריל. פתוח 10.00 עד 24.00
"קרמבה" – הירדן 1, טיילת טבריה טל. 731546. מסעדה צמחונית ומאכלי דגים פתוח מ-12.00 עד 2 אחר חצות.

ראשון לציון

"השאלאש" – הרצל 45. פאב, מסעדה יהודית. טל. 03"966693
"מצודת ראשון" – כביש בית דגן. אוכל ובילוי, שיר"א, טל. 03"9663215

הרצליה רעננה

מזרחיות
"אבו סעיד" – מסעדה מזרחית + גריל, נווה אמירים, הרצליה, טל. 052"559252
"אחמד את סלים" – מסעדת דגים ומאכלים מזרחיים, כביש החוף להרצליה, טל. 052"551725

חלביות
"דנה" – אחוזה 198, מרכז גולן, רעננה. תפריט חלבי: בלינצ'ס, קרפ, סלטים, מרקים ועוגות.

כל מיני
"חוות תיעונים", קדימה – מסעדה, מתקני שעשועים, פינת חי. טל. 053"698530
"ים ים" – כבר דהתעלים, ליד מלון השרון. קפה, בר, מסעדה. טל. 052"547676
"מסעדת הדקלים" – דרך השרון 28, הוד השרון, טל. 052"26000
"סטיבנס" – אוסישקין 61 רמת השרון. בלעדי גלידה שמנת ביתית תוצרת עצמית ב-60 טעמים.
"ספארי" – קרן היסוד הרצליה פיתוח טל. 052–574404. אוכלים ומבלים סלטים בבר חופשי, שיפודים, סינית, איטלקית, דגים ומזר אורח. שבת בצהריים מאכלים לילדים.
"שדרות סנסט" – תפריט בינלאומי מגוון, בר עשיר במשקאות, מוסיקת רקע, ארוחות עסקיות 15 ש"ח. פתוח מ-10 בבוקר עד 1.00 אחר חצות רח' הים הרצליה (מול מלון דניאל) טל. 052"541919

קבלת מודעות - פנה למוסף "בנאי" של "מעריב", טל. 03"5611383

טלוויזיה

כללית

16.32 טניס: משחק חצי גמר לגברים בוימבלדון. שידור ישיר.

סרט 17.30 **"אדון קשטת"** (סרט בערבית). הכל שפיר בחייו של הסוחר העשיר — מלבד נקודה אחת: אין לו בן מאשתו. צעירה יפה ותככנית משכנעת אותו לשאתה כאשתו השניה, כדי להביא לו יורש. למעשה היא לוטשת עין לכספו. עם עדל עדהם, סוהיר אלבאבלי, אילהאם שהין.

19.20 **"על המירקע"** — סקירת תכניות
19.30 **חדשות** (בערבית)
20.00 **"שבת שלום"** — פרשת "בלק"
20.15 **"יומן"**
21.15 **"סיבה למסיבה"**

סרט 22.15 **"הלגונה הכחולה"** השנה — 1800. שני ילדים ומבוגר אחד ניצלים מספינה טובעת ונקלעים לאי בודד. פאדי, המבוגר, משמש להם אב, עד שהוא משתכר וטובע. הילדים נשארים לבד, מתבגרים והופכים לאוהבים. עם ברוק שילדס, כריסטופר אטקינס וליאו מקקרן ("רמפול"). ביים: רנדל קלייזר (1980)

23.55 **מישדר ספורט, כולל תקציר כדורסל וטניס מוימבלדון**
00.45 **פסוקים לשבת וחדשות הלילה**

חינוכית

09.00 **"עד כאן"** — חדשות קול ישראל — רצף דפי הטלטקסט
09.05 **"שעת כושר"**
09.15 **רכבת ההתעתעות"** — סרטי הנפשה מרובבים
09.40 **"רחוב סומסום"** — נעליים חדשות — לאן הלכה מיקי או שמא שכחה את ההסכם עם נתן? מה מביא את אלברט לקפיציות יתר?
10.10 **"הכו בתוף לאט"** — סרט טלוויזיה על כוכב קבוצת כדורבסיס המגלה כי הוא חולה במחלה ממארת, ועל ידידו וחברי הקבוצה התומך בו.

סרט 10.45 **"אנשי השחר"**. סיפורם של שלושת האחים לבית סאקס, העוזבים את ביתם בטוסי בעקבות סכסוך דמים עם אחד משכניהם. הם מגיעים למערב, נקלעים לסכסוך בין אמריקנים למכסיקנים על השלטון בעיר סן מודפה.

13.30 **"עד כאן"** — חדשות קול ישראל — רצף דפי טלטקסט
13.35 **"חיי בינבה"** — סידרה מצויירת חדשה בת 50 פרקים. מתוך ביצה שוק בוקעת מכונית מדברת. בובי מציל אותה וקורא לה בשם ביננה — כי היא מאד חכמה. בובי וביננה הופכים לחברים טובים.
13.45 **"תזמורת פילדלפיה"**
14.45 **"התגודה לבית פורסייט"** — פרק 24: "אחר-הצהריים באסקום" — סומס מבקר במירוצים באסקום בפעם הראשונה בחייו. ג'ון ואשתו מחליטים להשתקע באנגליה. פליר וג'ון נפגשים אף הם באסקום
15.35 **"מפגשי בראשית"** — פרשת בלק — שיחתה השבועית של הפרופסור נחמה רויסמן
16.00 **"ערב חדש — מוסף לשבת"** — מנחה: דן מרגלית

ערוץ 2

18.33 **"דייר בבית"** — סידרה דרמטית לבני הנעורים. פרק חמישי: "הצעה שאינה במקומה"
19.00 **"פריס, אני אוהב אותך"** — מופע מר סיקל. עם זיזי ז'אנמר, רולאן פטי ולהקת הבלט של מרסיי. (ש.ל.)
20.00 **"מהאבטומוביל עד המכוניות"** — סרט תיעודי.
20.30 **"שירים של קיית בוש"**
21.00 **"אילתורים"** — תכנית הג'ז השבועית של ערוץ 2. בני ויליאמס מופיע עם חד מורתו של קאונט בייסי.

ירדנית

10.20 **סרטים מצויירים**
11.40 **"רחוב סומסום"**
12.10 **תוכניות דת**
13.25 **תוכנית ספורט**
14.50 **"אמונה ומדע"**
15.20 **סרט קולנוע**
17.10 **סרט קולנוע**(ערוץ 1)
17.30 **סרט קולנוע צרפתי**
18.00 **"חדשות מהלוויין"** (ערוץ 1)
18.20 **שירים כבקשתך** — בערבית (ערוץ 1)
19.00 **חדשות בצרפתית**
19.15 **"מגאזין לתרבות"**
19.30 **חדשות בעברית**
19.45 **סרט תיעודי**
20.00 **חדשות בערבית**
20.30 **תוכנית על תושבי השטחים**(ערוץ 1)
20.30 **"המופע של קרול ברנט"** — סידרה קומית
21.00 **סידרה יומית בערבית**(ערוץ 1)
21.10 **"מאגנום"** — סידרת מתח
22.00 **חדשות באנגלית**
22.15 **"עיניים חשדניות"** — סידרה ערבית (ערוץ 1)
22.20 **"פלקון קרסט" סידרה**

המזה"ת

13.30 **"מסע בעולם המצוייר"** (לילדים)
14.00 **"מועדון 700"**
14.30 **התעמלות**
15.00 **"זינת"**(סידרה ערבית)
15.30 **"סופר בוק"** (מצוייר)
16.00 **"שוכני הסלעים"**(תכנית לילדים)

סרט 16.30 **"עצים גבוהים"**. בעל-אדמות עשיר, שאפתן ואכזר מוכן לכל קורבן, כולל רצח, כדי להשיג אדמה חשובה לחוואי שוחר-שלום. בסופו של דבר יוצא שוחר-השלום למלחמה נגד. ביים פליקס פייסט (1952). עם קירק דגלאס.

18.00 **"אלברט השמן"** (תכנית לילדים)
18.30 **"קשרי משפחה"**(קומי)
19.00 **חדשות בערבית**
19.30 **חדשות באנגלית**
20.00 **"פיילוט"**
21.00 **סרט** (בערבית)
22.30 **"מעשיות משמחות"**(בערבית)

טריוויה

תשכחו מהעניים

כבר בראשית דרכו של הקולנוע נכתבו ספרי-הדרכה לשחקנים, במאים ותסריטאים. בשנת 1916 פירסם התסריטאי הדלי ג'נס לוהר ספר בשם "כיצד לכתוב סרט", ובו העצה הבאה: "העלילה חייבת לעסוק בתקופת בת-זמננו, ובמעמדות העליונים. סרטים העוסקים בעניים אינם מתקבלים אצל הקהל. כמו-כן לא מתקבלים סרטים הסטוריים או רומנטיים".

ג'ין סימונס ולורנצו לאמאס, כוכבי הסידרה "פלקון קרסט" (ירדן, 22.20)

רדיו

ברוק שילדס ("הלאגונה הכחולה", כללית 22.15)

קול המוסיקה

06.02 **"צלילי בוקר"** — עם ארלט אברהם
07.09 **"בהאזנה נימוחה"**
09.00 **"קונצרט בוקר"**
12.00 **"מן הסרטים"**
13.05 **"בהאזנה נימוחה"** — מוצרט: קונצ'רטו לפסנתר ותזמורת ● מודלסון: חמישייה לכלי קשת ● ראוול: "פאוואן לנסיכה שהלכה לעולמה" ● צ'ייקובסקי: סימפוניה מס' 5
15.00 **"לקראת שבת"** — שוברט: מחולות גרמניים ● אבידום: חמישה ספורים קצרים לפסנתר ● אלביוני: קונצ'רטו לאבוב ובלי קשת ● היידן: סימפוניה מס' 103, "דרדור התופים"
16.00 **"לבקשתכם"** — ארם: "עיר הקודש" ● באך: קנטטה מס' 202, "הכלולות"
18.00 **"דור הזהב"** — אמנים גדולים בהקלטות היסטוריות — מריאן אנדרסון — שירה ● שירים מאת שומאן, הנדל, היידן, שוברט וברהמס
19.00 **"מוסיקה קאמרית"** — בוקריני: חמישייה

ויליאם קונרד והבולדוג מקס, כוכבי "ג'ייק השמן" (כללית, 23.55)

סט' 2 לויולה וכלי קשת ● לאלו: עולימיה מסותר
"מסורת הארץ"
"קונצרט ליל השבת" — בטהובן: רביעייה אופ' 59 ● ברהמס: אחד עשר שירים ● דבוז'אק: סימפוניה מס' 5 ● בלוך: סוויטה לויולה ותזמורת ● ארנולד: ארבעה מחולות קורניים
23.30 "בוק הבארוק עם רסיסי רנסאנס"

רשת א'

06.05 **"מצעד הפזמונים הים-תיכוני"** — עם רם וזמור
10.05 **"זמנו לבמו"** — לקט שירים ופיוטים לקראת שבת
11.05 **"מבושים מן הסוג השישי"** — מגאזין לספרות ופולקלור
12.05 **"מעורב יום ון — יום ון של מעורב ים-תיכוני"**
15.00 **"קבלת שבת"** — פרשת "בלק"
16.05 **"שירים מבית אבא"**
17.10 **שירים עבריים**
18.05 **"מוסף רדיו לספרות"**
19.05 **"זמר לשבת"**
22.05 **"כי טוב הזמר"** — והפעם שיחה עם הזמרת הירושלמית הצעירה אילנה נול-מרבאלי
23.05 **"להיטים מגולגלים"** — להיטי הזמר המזרחי של כל הזמנים

רשת ב'

06.05 **"כל צבעי הקשת"** — מגאזין יומי עם יוסי ורבר
12.05 **"שירים עבריים"**
15.05 **"בלסים לשבת"** — עם יהורם גאון
16.05 **"עובר ושב"** — עם דוד מרגלית
17.10 **"מאחורי הכותרות"** — מגזין לרדיו, מלודיה ותחזיות
18.05 **"השבוע שלי"** — עם העתונאי יוסף לפיד
19.05 **"השיר השבועי"**
20.05 **"השושנה פורחת"** — רומנסות, שירים ופיוטים ממסורת יהודי ספרד
22.05 **העתקנות משחק קדם-אולמפי בכדורסל בין ישראל לבין יוגוסלאוויה** — שידור חי מהולנד
00.10 **"שיר אינו רק מנגינה"** — שירים עבריים בנושא אחד

רשת ג'

06.04 **"יום קיצי חור"** — שירים עבריים
08.05 **"משחק משחק"**
10.05 **"אנג'ים החיכבון"** — עם יוסי סיאס — שידור חי מ[illegible] בחוף עלן
12.05 **"לחיות שם"** — שעה אחת, שפה אחת
13.05 **"צמיחה בדבש"** — עם רן כנר
15.05 **"לשנות ערב"** — שירים עבריים
17.05 **"כאן, שם ובכל מקום"**
19.05 **"שר שמות"** — שירים עבריים
20.05 **"לילול שבת"** — עם לאה ליאור
22.05 **"שיר לילה"** — שירים עבריים
23.05 **"איזה לילה"** — מסיבת ריקודים

גלי צה"ל

07.07 **"תוספת בוקר"** — צביקה שפירא ועד סוף השבוע
08.05 **"בוקר טוב ישראל"** — שעת אקטואליה
09.05 **"בולוי ניעים"** — עם מולי שפירא
11.05 **"קולו של אמא"** — עם אלכס אנסקי
12.05 **"מוליקו"** — עם דורי בן-זאב
14.05 **"עוד לא שבת"** — עם שלמה ארצי
15.05 **"הזדון"** — תזמורת חיל האוויר מארחת את ולי עמרי, אריק סיני, דני רובס, אסתר שמיר, דני ליטני ויצחק קלפטר בהופעה להמיהם
17.05 **"על מרכבת תגלות"** — פרק אחרון בסדרה "ואליה לא יבואו", על יהודים ושליחים ישראלים במערב אירופה
18.05 **"שעה המוסיקה"** — עם יצחק רועה
19.05 **"לאן תנוע"** — אנשים, אירועים, חדשות וידיעות מארבעים שנות עצמאות (ח.מ.)
20.05 **"לא על הלוף לבדו"** — עם לאה עת
22.05 **"שעורים עם פוטי סמית"**
00.05 **"שיעקות"** — עם אורלי יניב

מי, מה, מתי

תל-אביב והמרכז

תיאטרון

מי מפחד מוירג'ינה וולף (בית לסין 21.00).
סדקים (אוניברסיטת ת"א, בנין מכסיקו 13.00). פרני-קומדיה מאת ג'ודית תומפסון, בביצוע בוגרי החוג לאמנות התיאטרון.
קשרי דמים (אוניברסיטת ת"א, בנין מכסיקו 15.00) מאת שרון פולוק, בביצוע בוגרי החוג לאמנות התיאטרון.
שירלי ולנטין (בית ציוני אמריקה, 21.45).
בעל שימושי מאוד (אולפני הרצליה, הרצליה 21.00).

בידור

קורין אלאל (מרתף עליון 23.00) בתכנית "פירות אסורים".
נורית גלרון ויהודית רביץ (הקאמרי, 24.30) בהופעה משותפת.
יהודה פוליקר (צוותא, 24.15; 22.00) בתוכניתו "אפר ואבק".

החוויה הישראלית (יפו העתיקה)- מופע מולטימדיה, מסכי ענק, מערכת גדולה של פעלולים-ואפקטים ממוחשבים, מציגים את ישראל מראשיתה. יום יום בשעה 19.00 — בעברית (תרגום סימולטני בצרפתית). בשעות 12.00, 18.00, 20.00, 21.00 — באנגלית (תרגום סימולטני ברמנית וספרדית).
חוזית נוסטלגית (החוויה הישראלית, יפו העתיקה, אולם עליון 22.30) אומן, מוסיקה וריקודים.
טליה שפירא (מופת חולק, 22.00) בתוכניתה "אחת העם".
גידי גוב (צוותא ראשל"צ, 22.00) בתוכניתו "דרך ארץ".
דני רובס (אודיטוריום מלון דניאל, 22.30) בתוכניתו "פנים ושמות".
גלי עטרי (גבעת השלושה, 22.00) בתוכניתה "צעד אחד לפני הנהר".
חגיגות קיץ בשפיים (אמפיתיאטרון 22.00) עם ריקי גל ומתי כספי.

ירושלים

גבר לא גבר — אשה לא אשה ("הבמה", תלפיות, יד חרוצים 4, 22.00) שירים: יוהו וולך.
קונצרט ("הבמה", תלפיות, יד חרוצים 4, 14.30) מיצירות נועה גיא ולוצ'יינו בריו.
איך זה באמת עובד (צוותא, 22.00) מופע סאטירי עם יוסי פרץ, מודי בראון וגרי פור.

חיפה והצפון

הגשש החיוור (אילת השחר, יד לבנים 21.45).
שלום חנוך (כפר בלום) בתוכניתו "רק בן אדם".
מאיר בנאי (היכל התרבות, כרמיאל 22.00) בתוכניתו "גשם".
מאיר אריאל (אמפי עין הוד, 22.30) בתוכניתו "מסע בחירות 88".
סי הימן (חוף ארגמן, עכו 22.00).

רוחמה מלכא ("אל עצמי"), ראיתם אותה ב"סיבה למסיבה":

גונבת את ההצגה, בקלות.

איך, איך הביאו לנו ב"סיבה למסיבה" סבתא מרוקאית כזו. הכי אסלית שיכולה להיות. פשוטה, עממית, חמה, עם המון הומור טבעי ושמחת חיים שכבר כל-כך קשה למצוא היום. קוראים לה רוחמה מלכא, והיא גנבה מכולם את ההצגה. עכשיו היא הולכת בשכונה באשדוד, וילדים רצים אחריה, אומרים לה "כל הכבוד" במכולת. מתקשרים הביתה מכל הארץ לברך.

הכל התחיל בכך שמפיקי הסרט "אל עצמי", על פי ספרה הידוע של גלולה רון-פדר, חיפשו מישהו שתתאים לגלם את סבתו של ציון כהן, גיבור הסרט, הילד העובר למשפחת אומנה. רצו טיפוס שיקרין את החום העממי הפשוט. שדמותה של הסבתא צריכה להקרין, וכך הגיעו לשאול בן-שמחון, יו"ר הארגון העולמי של יהודי צפון אפריקה. לבן-שמחון היתה מוכרת, חיה. היה היא הבת של רוחמה מלכא. וכך עלו על התגלית של הסרט.

"באו אלי אלונה אבט המפיקה, והמיר פאול הבמאי. אמרו לי שרוצים אותי לסרט. בהתחלה לא ידעתי מה רוצים ממני. נראה לי כזה מוזר שפונים אלי. ועוד אומרים לי 'נעשה לך מבחן'. אמרתי להם 'מה מבחן? איזה מבחן? מבחן זה למי שהיה באוניברסיטה'. שאלו אותי 'גברת מלכא, נגיד שעבריין רוצה לקחת ממך את הבן או הנכד שלך, תתני לו?' אמרתי להם: 'אני, כל זמן שהעיניים שלי רואות והרגליים זזות, לא אתן שיהיה דבר כזה'. זה היה המבחן".

אי אפשר לגשת לראיין אותה כל-כך מהר. אתה לא תכנס אליה הביתה, תגיד שלום, ותתחיל לשאול שאלות. קודם תשב, תנוח, תשתה משהו קר, יביאו לך פרות, עוגיות. תמצא אשה פשוטה, שמדברת במבטא מרוקאי כבד, ולמרות שהיא בת 55 לא תמצא אצלה שערה שיבה אחת. אין פלא שאנשי ההפקה התאהבו בה, וגם היא מצידה התאהבה בהם.

רוחמה מלכא לא שחקה מעולם לא בסרט ולא בתיאטרון. דומה, למעשה, היא ראתה סרט בקולנוע רק פעם בחייה: "עשרת הדברות". בשקיבלה את התפקיד, היתה צריכה פתאום ללמוד תסריט בעל-פה, בלי לדעת קרוא וכתוב.

"שלחו לי מחברת 70 דף. זה היה בחופש הגדול לפני שנה, וגם בדיוק חתונתו הבן שלי דוד. איפה מוצאים זמן ללמוד את כל המילים האלה? ביקשתי מהנכדים שלי לעזור לי. הנכדה שלי, אורלי, באמת לימדה אותי כל הזמן. למדתי הכל בעל-פה, ואז התקשרו אלי לגלות והסופרת גלולה רון-פדר להגיד לי שהיא יכולה לשנות הכל. אמרו לי: 'אל תדאגי, לא בדיוק צריך את כל המילים, רק מה שאת אומרת ומה שהיא אומרת'..." [illegible]

אחר כך חזרות, ושמונה ימים של צילומים. רוב הצילומים שבהשתתפותה נעשו ליד בתים.

"אני עשיתי את זה רק בשביל שיהיה טוב, לא בשביל כסף. אפילו שעבדנו כמו עבדים, לפעמים הגעתי אחרי יום כזה כאב ראש כמו עם פטיש. שהייתי צריכה לבכות בסרט — זה היה טבעי. אריק (הילד אריק אהרון, המגלם את ציון כהן) חיבק אותי ואמר לי 'סבתא, שלום, תשמרי על עצמך', אז ישר התחלתי לבכות".

בערבים, כשחזרה הביתה, המתינה כל המשפחה לשמוע חוויות. שמעו איך שרוחמה היתה מצחיקה את כל צוות ההקרטה לפני הצילומים, ולפעמים היו צריכים לחכות עד שהצחוק יירגע לפני שהתחילו לעבוד.

"כן, זה היה ככה", היא מאשרת. "אבל רק בלי המצלמה. ברגע שהמצלמה מפסיקה — אני מתחילה. מתי שהמצלמה מתחילה — אני שותקת".

ס. פרוינסקי ■

כללית

16.05 משחק גמר לנשים בטניס — שידור ישיר מווימבלדון
17.30 "הזאב המעופף" — "החלום האמריקני" — סידרת פעולה, שגיבוריה הם שני טייסים, אשר בבעלותם מסוק בעל ביצועים יוצאי־דופן. הצמד עוזר לגורמים שונים בפיענוח תעלומות ופיצוח מצבים מסובכים, בבטחון־פנים וביחסים בין־לאומיים. עם ארנסט בורניין וז'אן מייקל וינסנט
18.30 "שבועון הטלוויזיה" — תכנית העוסקת בסיקור אירועים מן העולם
19.00 "ערב טוב" — תכנית המארחת אמנים מן הארץ ומחוץ־לארץ. והפעם: שאדיה אל כרמל, לוס פאראגוואיוס, עליזה אביב, רקדנית הבטן ליוה, רום מלחמי ולהקת העגוריים
20.00 "ספורט: משחק השבת
20.55 "הגיע זמן לשון" — פינת הלשון השבועית של אבשלום קור והפעם: "רק לא בית חם"
21.00 מבט לחדשות
21.35 "משפחת קוסבי" — הפרק האחרון: "מירוץ שליחים" — יריב ספורטיווי של קליף מימי הקולג' מזמין אותו להשתתף במירוץ שליחים, שנועד למטרות צדקה, והזמנה זו מתגלה לו כמאוד
22.00 "זמירות" — מועדון הזמר המסורתי מארח את מקהלת החזנות "שלמי נו־עם", את הזמר והחזן שמעון לוין, את הזמר החסידי ר' רפאל דויד (דדי) בן עמי, את הזמר רובי חן ואת להקת היי צוג של "בני עקיבא". מנחה: מרדכי פריון
22.3 "מצפון" — דרמת־מתח.
00.05 חדשות הלילה

★ לקראת שידור

"מצפון"

(כללית, 22.30)

סרט טלוויזיה בן שלושה חלקים, עפ"י סיפור מאת ג'ודית קראנץ. סיפורה של בילי אייקהורן, אשר נישאת למיליונר המבוגר ממנה ב־40 שנה. לאחר חמש שנים מאושרות ביחד הוא מת ומוריש לה את הונו. בילי מחליטה לממש את נטייתה לעסקי אופנה ופותחת חנות בת קום יוקרתי ואפשתי בבוורלי הילס. החנות הופכת להצלחה גדולה. בתפקיד בילי — שלי סמית; בתפקיד ספיידר, צלם אופנה המנהל את החנות — דירק בנדיקט; בתפקיד ולנטין, מעצבת האופנה של החנות — אולנה קאר־לאמוס, ובתפקיד כם הול, נשיא "תעשיות אייקהורן" — רד הייס. הבמאי: הוברט ד"י. חלק ראשון: בילי הופכת ליורשת מנעלת הסמכות של "תעשיות אייקהורן". הול מודיע לה כי חברה צרפתית רוצה לקנות את החנות שלה, גם היא שייכת ל"תעשיות אייקהורן". וכי אם תמכור יותר מדי — הוא "יאלצה לה תספר."

קשיה נייט פוליאם, היא רודי ב"משפחת קוסבי", הערב הפרק האחרון (כללית, 21.35)

ערוץ 2

18.33 "צ'ארלס דיקנס, יצירות מופת": "תקוות גדולות" — חלק ראשון. פיפ הוא נער יתום הגדל אצל אחותו ובעלה האכזרי. בעת ביקור בקבר אמו הוא פוגש באסיר נמלט, מרחם עליו וגונב למענו מזון. היחסים בין השניים עתידים לתת אותותיהם שנים רבות.
19.00 "מסע במצולות ים" — פרק ב'. סידרה בת שלושה פרקים על עבודתו של חוקר־המעמקים ז'אק קוסטו.
19.35 "מאחורי המסך" — "כרטיס לתיאטרון" פרק שני. המשך סיפורו של נסים גן, היורד בדרגה ברשת־הטלוויזיה בה הוא עובד.
20.03 "אאידה" — הפקת־ענק של האופרה הגרנדיוזית מאת ורדי. מנצח: אנטון גוארדו. בתפקידים הראשיים: מריה קיארה, פיורנצה קוסוטו וניקולה מרטינוצי.

ירדנית

15.50 סרטים מצויירים
16.40 "יוריקה"
17.15 "אלף" — סידרה לילדים
17.40 משחקים אולימפיים(ערוץ 1)
18.00 "הפרש ז'אן ברדליון" — סידרה בצרפתית
18.15 סידרה ערבית(ערוץ 1)
19.00 חדשות בצרפתית
19.10 תוכנית למשפחה (ערוץ 1)
19.15 לקט שירים
19.30 חדשות בעברית
19.45 "עולם המדע"
20.00 חדשות בערבית
20.30 "מר בלנדיר" — סידרה קומית
20.55 "מגאזין 01"
21.10 "תוכנית הבידור השבועית"
21.30 "מוסדות בירדן"(ערוץ 1)
22.00 חדשות באנגלית
22.00 הצגת תיאטרון בערבית(ערוץ 1)
22.20 סרט קולנוע

המזה"ת

13.30 "המשפחה הבינונית"
14.00 "ימי העמק האבודים" (מערבון)
14.30 "משפחת סלווניאן" (סידרה)
15.00 "מלך השחקים" (תכנית לילדים)
15.30 "עולם החי"(דוקומנטרי)
16.00 כדורסל
18.00 אירועי ספורט בעולם
19.00 כדורגל אנגלי
20.00 היאבקות

סרט
21.00 "לרכב על־קשת בענן", לגיבור הסרט שתי אהבות וזולת: סוסי הפוני בחווה שבבריטניה "וילאו" — וילדים. אך חם הוא מוסה בכל כוחו להרחיק מהרחוב והפשע. קבלן האב־בצע מתכוון להשתלט על החווה, בכל מחיר. ביים אדוארד מאן ב־1971, עם ניק קלונון וורמה פרנץ'.
23.00 "מועדון 700"
23.30 "חיים אחרים" (סידרה)

שרי מברזליק מגישה שירה אמריקנית הלטינית בת זמננו ב"אנתולוגיה קטנה לשירה" (רשת א' 19.05)

קול המוסיקה

07.10 "שחרית לשבת" — מיצירות באך, רביסי, מוצארט, רספוני ושוברט
09.00 "החידון המוסיקאלי"
10.00 "קונצרט השבת" — מהקלטות התזמורת הסימפונית ים — רעשה"ש
11.57 "פינת השיר" — משירי פ. גרסיה־לורקה
12.00 "במחיצת אמן" — עם החלילנית סוזן מילן
13.05 "קונצרט לצהרי השבת" — במהובן: רביעיה ● ברוקנר: סימפוניה מס' 3
15.00 "אינטרלודים"
16.00 "אמנות הליד" — תכנית שלישית
17.00 "מגיש את האמן הישראלי" — רפאל זומר — צלן; דניאל עדני — פסנתר ● פיירנה: סונאטה בפרדיאז מז'ור ● מר טינו: פסטורליות
18.00 "רדיו־דרמה" — מחזמר "קזבלן" — תכנית על מחזות הזמר שהופקו בארץ
19.00 "הקונצרט שלי" — עם עורך־הדין יחזקאל בייניש
21.05 אופרה

★ לקראת שידור

"קזבלן" מחזמר

("קול המוסיקה", 18.00)

בסידרה חדשה בת 8 פרקים — ייסקרו 8 ממחזות־הזמר שהופקו בארץ. כל פרק יוקדש למחזור אחד: "קזבלן", "הלו דולי", "אי לייק מייק", "המלך ואני", "שולמית", "אוליבר", "איש למנצ'ה", "אירמה לה־דוס". לצד השירים הידועים יתארחו באולפן משתתפי וגושי המחזור, המספרים מזכרונותיהם וחוויותיהם מאחורי הקלעים של ההצגה. השבוע — "קזבלן" בהשתתפות: יהורם גאון, יגאל מוסינזון, שלמה ברשבים, דובי זלצר ויואל זלבק.

רשת א'

07.30 "רדיו קל"
09.05 "עולם המדע"
09.30 "דעת קול" — תיבת דואר בענייני מדע
10.05 "מלים שמנסות לגעת" — "פרידה מן ההורים", (ש.ח.)
11.05 "מושגים" — עם חדוה יעובר — "סועדים משבועים" עם רבקה ורדי — "על בעיות ההחלפיות אצל נשים"; פרופ' רפאל ניר — "על רטוריקה פולימית" ושושנה ארלר — על "שיחת שיכנוע בטלפון"
12.05 "מישדר תעודה" — והפעם: תכנית לזכרו של שמואל תמיר ז"ל
14.06 "בראש צעיר" — פינות, שירים וברכות כבקשתכם, בשידור חי
15.05 "שבת אחים" — "בכפיפה אחת" — עם פרופ' שמעון שימרית
16.00 "רדיו־דרמה" — "הקדוש" — מאת קונרד־פרינגר מאייר.(ש.ח.)
17.10 "סיפורדיו" — "ארבעה נערים על גבעת חול" — מאת יגאל מוסינזון ובהגשתו
17.40 "שירים עבריים"
18.06 "מסביב לעולם בשעה קלה"
19.05 "אנתולוגיה קטנה לשירה"
19.30 שידורים לעולים
22.05 "מלווה מלכה"
23.05 "שירים עבריים"

רשת ב'

07.09 "זמר זמר לך"
08.05 "מי ישנו" — אגדות, סיפורים ופינת הומור
09.05 "שאלה של טעם" — עם חיים קינן
09.55 "עזורית אלון מספר על נוף הארץ"
10.05 "יומן השבוע"
11.05 "שעת לצון" — תכנית בידור בהאחייה דודו דותן
12.05 "השנה שהיתה" — מסע אל שנת 1948 — תכנית אחרונה בסידרה — קר־לוח ממלחמת השחרור והכרזת העצמאות, קולות מן השנה הראשונה של מדינת ישראל. תכנית סיכום לסידרת התכניות שערך והגיש שמואל שי
13.05 "תמונות בשחור לבן"
14.06 סקירת שבועונים מן העולם
14.11 "הבו זמר" — שירים עבריים
15.05 "דוכי אדם" — עם רחל חלפי
16.05 "חוגה" — עם בני הנדל
17.05 "תמת שמי מוסקווה" — שירים רוסיים
18.06 "חיילים יצאו לדרך" — משירי הלהקות הצבאיות
18.30 ממגרש הספורט
19.05 "הקול קולנוע"
20.05 העברת משחק קדם־אולימפי בכדורסל בין ישראל לבין נורווגיה — שידור חי מהולנד
22.05 "יומן השבוע"(ש.ח.)
23.05 "השבוע שלי" — עם העתונאי יוסף לפיד (ש.ח.)
00.10 "תני ארצי מולדתי" — שירים עבריים

דירק בנדיקט ב"מצפון" (כללית, 22.30)

רשת ג'

07.11 "צלילים למזכרת" — שירי העבר
08.05 "טונים" — פזמונים ישראליים
10.05 "על בטוח" — להיטי כל הזמנים
12.05 "להיטים להיטים"
14.06 "מבבים"
15.05 "אתם זוכרים את השירים?"
17.05 "שיר בין־ערביים"
19.05 "זמר שכזה" — שירים עבריים
20.05 "פזמונתונון" — מחרוזת פזמונים — עם דן שפר
22.05 "טיול לילי" — שירים עברים
23.05 "רדיוסקופ" — פזמונים בשצף קצב — עם נעם ניל'אור

גלי צה"ל

06.00 "צלילי שבת"
07.05 "יומי של שירים" — שירים עבריים
08.05 "מעל ומתחת לשמיכה"
18.05 "שישבת" — מיבזקי חדשות, דיווחי ספורט, עידכוני תנועה ומוסיקה
20.05 "קלאסי כאן" — והפעם התזמורת הקאמרית הישראלית, זמרי קאמרן, הסוליה: שירה רבין (כינור)
21.30 "לילה לא שקט"
22.05 "מסורת מסורת" — במוצאי יום מנוחה
23.05 "עושים מדינה" — עם דודו דיין
00.05 "ציפורי לילה מארח" — אבי קורן מארח את סאלי אן־פרידלנד, רקדנית וכוריאוגרפית

שידורי צה"ל 1

09.05 "מקהלה עליזה" — עם שרה דורון
10.05 "טעם של פעם" — עם אורלי יניב
11.55 "במצב הנוכחי" — עם יוסי עבאדי ודני וסלי
12.05 "קולות מהעולם השלישי" — מיטב להיטי האמנים הסניעים להופעות בארץ בפסטיבאל העולם השלישי שייערך בפרק אשכול במסגרת ארועי "אל הנגב"
13.05 "שאלות אישיות" — יעקב אגמון מש־וחח עם אורי סלע, יועץ תקשורת
14.05 "הכל זורם" — עם רובי לניץ
16.05 "שיגעון שבת" — עם גידי אורשר
17.05 "אחותו של פלוני" — על נשים בקולנוע. תוכניתה של אורנה לנדאו

שידורי צה"ל 2

09.00-18.00 "גל עברי" — תשע שעות של שירים עבריים ברצף
09.05 "השירים היפים של תקופת הקמת המדינה"
10.05 "השירים היפים של שנות החמישים"
12.05 "השירים היפים של שנות השישים"
14.05 "השירים היפים של שנות השבעים"
16.05 "השירים היפים של שנות השמונים"

תל־אביב והמרכז

תיאטרון

עלובי החיים (הקאמרי, 21.00).

סלאח שבתי (הבימה, אולם רובינא 21.00)

בי"ס לנשים (הבימה, אולם מסקין 21.00)

המלביש (הבימרתף 21.00)

מי מפחד מוירג'יניה וולף? (בית ליסין, 20.30).

שוויער צו זיין א ייד — קשה להיות יהודי (יד לבנים, 21.00).

סדקים (אוניברסיטת ת"א, בין מכסיקו 21.30) טרגי־קומדיה מאת ג'ודית תומפסון, בביצוע בוגרי החוג לאמנות התיאטרון.

קשרי דמים (אוניברסיטת ת"א, בין מכסיקו 19.00) מאת שרון פולוק, בביצוע בוגרי החוג לאמנות התיאטרון.

איפה הכסף (בית בארבור, 21.00).

בית ברנרדה אלבה (כ"ס, היכל התרבות, 21.00).

בעל שמושי מאוד (קרית עקרון, 21.30).

ילדים

על כדורים, תותים, ושאר חברים (פארק הירקון, 11.00, 12.30) מגיל 3.

החתול במגפיים (הקומה השלישית, יפו 17.30).

רות ובובותיה (יפו, החוויה הישראלית) פינוקיו — 11.00; שלגיה ושבעת הגמדים — 12.15. תאטרון בובות בשילוב שחקנים.

אנונימוס בלפי הגדול (יפו, החוויה הישראלית 11.00) ע"פ סיפור של יוסי בנאי.

ילדים טובים (צוותא, ראשל"צ 18.00) הראלה בר ועפרון אמקין בשירה, משחק ותנועה בשיריהם של מיטב משוררי ישראל.

מוסיקה

שחרית 11:11 (צוותא, (צוותא 11.00) קונצרט סיום העונה עם אמנים צעירים.

בידור

הגשש החיוור (בית החייל 21.30).

ג'ורג' וג'ינג'י (מרתף עליון, 21.00) ג'ינג'י רבין שרה גרשווין.

מאיר אריאל (צוותא, 21.00) ולהקת קאריזמה.

שיא הצחוק קיץ 88 (נתניה, בריכת אליצור 21.30) עם מוטי גלעדי ודרי יניל.

ירושלים

חדיבוק (תיאטרון אולם שרובר, 21.00)

מתי כספי וריקי גל (ז'ראר בכר, 21.30) בתוכניתם "מה זאת אהבה".

האופרה הישראלית החדשה (תיאטרון, אולם רבקה קראון 20.30) בתוכניתה "שקוי אהבה" מאת דוניצטי.

החוויה הישראלית (יסק"א) מופע מולטימדיה, מסכי ענק, מערכת פעלולים ואפקטים ממוחשבים, מציגים את ישראל מראשיתה. יום יום בשעות 9.00, 12.00, 18.00 — בעברית. בשעות 10.00, 15.00, 20.00, 21.00 — באנגלית.

שלגית (תיאטרון הקרן, 12.30; 11.00) מגיל 4.

קונצרט (צוותא 11:11) רביעיית מיתרים וצ'מבלו. מנגנים באך וכו'.

חיפה והצפון

אחד משלנו (תיאטרון, 20.30).

זהירות זכוכית (מועדון, 21.00).

מר מאני (ואדי סאליב, 20.30).

דני רובס (מעלות, 21.00) בתוכניתו "פנים ושמות".

תזמורת סימפונית חיפה (כפר בלום, 21.00) קונצרט לסנויים מס' 12 מנצח סטולי ספרבר.

באר שבע והדרום

דודתו של צ'רלי (תיאטרון, 20.30)

הבלט הישראלי (היכל התרבות, 21.00) בתכנית מיצירות: יוליוס פרו ודוד לישין.

נורית גלרון ויהודית רביץ (אמפי, אשדוד, 21.00) בהופעה משותפת.

סי הימן (יבנה, 21.30).

ראיתם את הסרט? עכשיו, קנו את המוצר

מוכרים את "ווילו"

ה מילה "מרצ'נדייזינג" [illegible] עולם הקולנוע [illegible]

טלוויזיה

כללית

16.00 **שידור ישיר של משחק הגמר לגברים בטורניר הטניס, וימבלדון 88'**
18.32 **"רוצה מיתרון"** – סבתא מתלוננת, כי בתה אינה מתייחסת שווה לכל ילדיה.
18.45 **"חידושים והמצאות"** – ענשבי מרפא.

19.00 **"יומן השבוע"** (בערבית)
20.02 **"אלף"** – סדרה משעשעת
20.30 **"בין הכיסאות"** – מגזין רו־שבועי בענייני משפחה וחברה, בשידור ישיר. מנחה: עמוס ארבל

21.00 **"מבט לחדשות"**
21.35 **"לקראת שידור"**

21.50 **"שושלת"** – פאלון מובאת למוותה עולמים. עסקיו של בלייק בהידרדרות ומשבה. סמי ג'ו חובעת כופר תמורת החזרת דני לסמיון. אבל אדם הוא שנחלץ כאן לעזרה ופועל להחזרת הי־לד. דומיניק מגלה סוף סוף את הקשר שלה לקריגנמן

22.40 **"סוף ציטוט"** – תכנית בענייני ספרות

23.20 **"מותשי על חבר"** – "קרלה משנה דרכיה". לקוח בלתי אהוד, חסיד של קבוצת ה"יאנקים", מצליח להוציא את קרלה חסומת המזג מכליה. סם חושש, שהוא והבר שלו נתונים בבעיה

23.45 **מסוקו של יום וחדשות תלילה**

★ לקראת שידור

"אלף"

(כללית, 20:02)

אלף, היצור־מהחלל־החיצון החמוד ביותר שנראה אי־פעם על המסך, חוזר לסיבוב שני על מסכנו. לכי שלא זוכר: החללית של אלף התרסקה על גג ביתה של משפחת טאנר, ומ־אז הולך אלף ומשתלט על חיי בית־המשפחה, בכל שנינותו ותעלוליו הוא מתחבב על כו־לם – המאורים והצופים כאחד.

שם הפרק: "חזרה לחיק המשפחה" מעשי הקונדס של אלף מאלצים את משפחת טאנר לבודד אותו במוסך.

חינוכית

09.00 **"עד כאן"** – חדשות קול ישראל – רצף דפי המלטקסט
09.05 **"שעת כושר"**

09.15 **"ד"ר ג'קיל ומר הייד"** – הסיפור הק־לאסי על ד"ר ג'קיל ומר הייד בגירסה מצוירת. ד"ר ג'קיל שוקד על המצאת תרופה, שתאפשר לו להיהפך לפי רצונו להתגלמות הרשע. לבסוף אין הוא יכול לשלוט עוד על מר הייד – הרשע, היוצא מתוכו בכל שעה שיר־צה, ומבצע פשעים איומים

10.05 **"גרשר נחמד"** – ברוך הבא פיני – יוסי (ידין). לא מוצא את משקפיו ולכן אינו יכול לקרוא לאחה ולשבי את הסי־פור על פיני הפינגווין, כפי שהבטיח. לסדרה מצטרף השחקן יוסי ידין ומצ־טרפת גם בובה חדשה – פיני הפינגווין

10.35 **"חץ וקשת"** – סיפורו של ויליאם טל ב־24 פרקים. פרק 1: **"המשחה"** – הנ־ציב גסלר מצווה להציב בכל כיכר את העמק קובעו של הנסיך פרדריק, וכל אחד מהתיירים צריך להוות קידה לקר בע. בנו של ויליאם טל, מתין, אינו יכול להשפיל את עצמו ומתנגד לפקודה. וי־ליאם ובנו נאסרים. ויליאם נאלץ לירות חץ בתפוח שמונח על ראשו בנו

11.00 **"זה רק ויליאם"** – סידרה עלילתית בת 26 פרקים המספרת על הרפתקאו־תיו ותעלוליו של ויליאם השובב. פרק 1: "ויליאם ומכתב הבקשה" – ויליאם זקוק למטרכת קריקט חדשה. מאחר והוריו מסרבים לרכוש אותה עבורו, הוא מחליט להשיג כסף בדרך מקורית

11.25 **"בעלי החיים המופלאים"** – מופע ראווה המציג בעלי חיים בעלי יחכונות אנושיות" או כאלה שיש להם קשרים מיוחדים עם בני־אדם
12.10 **מוסיקת פופ"** – "תאומי תומפסון".
14.00 **"עד כאן"** – חדשות קול ישראל – רצף דפי המלטקסט
14.05 **"מחול בולשוי"** – חלק א' – הסרט נעשה לכבוד יובל ה־200 של תיאטרון הבולשוי. תוך כדי סקירה היסטורית על תולדות התיאטרון, משולבים קטעים רבים מתוך אופרות ובלטים של חשובי היוצרים הרוסיים
15.00 **"רחוב סומסום"** – "איך מריחים?" – ד"ר פיקוד מבקר ברחוב סומסום ועורך בדיקות עיניים, אך לקיפי זו הזדמנות לבדוק משהו אחר
15.30 **"שעת כושר"**
15.40 **"שביל באמצע שביל בצר"** – שבילד חיון מס' 1 – לקט שירים מתוך תוכני־ות "שביל באמצע שביל בצר" ששודרו בשנה האחרונה. בתכנית: "בואו לטייל" – בראבא וסקהלת צדיקוב, "כל יום" – חיים משה, "בכה טוב" – דורית ראובני, "אין לי ארץ אחרת" – גלי עטרי (כ)
16.00 **"וימבלדון 88"**
17.00 **"ערב חדש"** – מנחה: דן מרגליח

ערוץ 2

18.33 **"הרפתקאות חדבורת מאיה"** – סיד־רת הנפשה לילדים
19.00 **"דארל ברוסיה"** – סידרת טבע תיעוד־דית בהדרכת חוקר־הטבע הנודע ג'ראלד דארל. פרק ראשון: **"תרוסים האחרים"**. דארל ואשתו הזואולוגית לי, עורכים מסע מחקר והיכרות עם סמלי־כת החי והצומח בברית־המועצות.
19.30 **"חופשי חופשי"** – סידרה קומית, פרק 8: "סואנה". איימי, אשתו של ריור־יד, וליורה, האישה שהוא מחזר אחריה, מחליפות ביניהן רשמים אודותיו.
19.55 **"פינת המתכונים השבועית של ערוץ 2"** – מתכוני "ברברים" (ברוחי בר)
20.08 **"נקודת זינוק"** – מגאזין ספורט. הפ־עם מבחני סיבולת שונים שנערכו באוסטרליה.
21.06 **שירים** – של ארול בראון, מיקל דיר וידסון וה"ביג'יס"

ירדנית

15.50 **סרטים מצויירים**
16.35 **"רחוב סומסום"**
17.05 **"דרמות רמה"** – סידרה לילדים
17.30 **"סרט תיעודי"** (ערוץ 1)
18.00 **"רחוב קרמי"** סידרה צרפתית
18.20 **בדורגל בולאנמיו**(ערוץ 1)
18.30 **"כשרונות צעירים"**
19.00 **חדשות בצרפתית**
19.10 **תוכנית לחקלאי**(ערוץ 1)
19.15 **"חיים ודעת"**
19.30 **חדשות בעברית**
20.00 **חדשות בערבית**
20.30 **"הסופרמרקט"** – סידרה קומית
20.40 **סידרה יומית בערבית**(ערוץ 1)
21.10 **סרט דוקומנטרי**
22.50 **שבועון הטלוויזיה**(ערוץ 1)
22.00 **חדשות באנגלית**
22.20 **"סוכן חשאי"** – סידרה בלשית

המזה"ת

13.30 **"חיים אחרים"**
14.00 **"מועדון 700"**
14.30 **"מעשיות משמחות"** (בערבית)
15.00 **"מלך השחקים"**(תכנית לילדים)
15.30 **"הבית המעופף"** (מצויר)
16.00 **סרט** (ערבית)
18.00 **"משפחת מלטון"** (סידרה)
19.00 **"60 דקות"**(מגזין אקטואליה)
20.00 **"שנה בחיים"**(סידרה דרמטית)

סרט
21.00 **"חזרה כללית לרצח"**. מסוע בליל כלולותיה, מוצאת כוכבת־קולנוע ידועה את מותה. התאבדות, קובע חוק־ר מקרי־המוות. ארוסה מסרב לקבל החלטה זו, מאמין שמדובר ברצח – ויוצא בעקבות הרוצח. עם רוברט פרסד־טון, לין רדגרייב.
22.30 **"מעשיות משמחות"** (ערבית)

רדיו

משה בקר ב"דודתו של צ'רלי" (תיאטרון באר שבע, 20.30)

קול המוסיקה

06.02 **"צלילי בוקר"** – עם אורלט אברהם
07.09 **"בהאזנה נינוחה"** – מוצרט: דיברטי־מנטו, ק. 136 ● במהובן: קונצ'רטו מס' 3 לפסנתר ותזמורת ● שוברט: ששה שירים מתוך "שירת הברבור" – חלק ראשון ● ווסן דוודי: "סימפוניה על שיר הרים צרפתי" לפסנתר ותזמורת, אופ' 25
09.00 **"קונצרט בוקר"** – שוסון: "קונצ'רט" לפסנתר, כנור ורביעיית כלי קשת ● הומל: מבוא, נושא ווריאציות לכנור, אבוב ותזמורת, אופ' 102 ● מיכאל פר טוריוס: מחולות מתוך "טרפסיכורה" ● מוצרט: קונצ'רטו מס' 3, לכנור ותזמו־רת, ק. 216 ● מנדלסון: רביעיית כלי קשת אופ' 12 ● צ'ייקובסקי: סוויטה מס' 1, אופ' 43
12.00 **"אמנים באולפן"** – אליעזר רואן – צ'לו / אלן שטרנפלד – פסנתר ● ג'מיניאני: סונטה מס' 3 ● בארבר: סונטה אופ' 6 ● שופן: סונטה אופ' 65
13.05 **"בהאזנה נינוחה"** – ויוואלדי: קונצ'רטו לצ'לו ותזמורת ● במהובן: סונטה מס' 4 לפסנתר ● ברהמס: סרנדה מס' 2 ● סקריאבין: פנטסיה לפסנתר ותזמורת ● רספיגי: "מזרקות רומא"
15.00 **"החידון המוסיקלי"**(ש.ח.)
16.00 **"מוסיקה ליום ראשון"** – ויוואלדי: "איר מודה וגלוריה" ● באך: המוטט "ישוע שמחתי" ● רחמנינוב: תפילת ערבית
18.00 **"מוסיקה כאן ועכשיו"**
19.00 **"מוסיקה קלאסית קלה"**
20.05 **"אינטרלוד"**
20.30 **"הקונצרט הקאמרי השבועי"** – מש־בוע המוסיקה הקולית בירושלים 1987 – אנסמבל באך מפרנקפורט / מלכה סבודלוב ● באך: קנטטה מס' 21, "מה רב סבלי" היידן: "מיסה ולסוף"
22.30 **"מן המקורות"** – מערב עד ערב – על שירי שבת במסורות יהודיות ב': בעק בות הלחן האבוד של "יה רבון עולם"
23.00 **"מתזורי יצירות"** – פאגניני: קפריצ'ו ● שופן: ווקטורנים

רשת א'

15.00 **שירים עבריים**
15.30 **"האוניברסיטה המשודרת"** – שידורים

ג'ין ג'יימס, הוא ג'ף ב"שושלת" (כללית, 21.50)

ליד החופשה – "מרחבא" – ערבית מתחילה – מורה ד"ר אביחי שבטיאל ● והפעם: שעור מס' 7
16.05 **"ידיד עשרה"** – מגזין נוער – כתבי ונ־ער מדווחים על המתרחש בחיי הנוער
17.05 **"צבעי הקשת"** – שירים לאחר הצהרי־ים ● והפעם: "ממזרח ממערב וגם מצפון"

★ לקראת שידור

[illegible] לעולים"

([illegible] 19.00 עד 22.00)

[illegible] הופכו כל השידורים לעו־[illegible] בין השעות 19.00 עד 22.00. [illegible] כוללים חדשות ו/או פרשנות [illegible] ותוכנית קצרה המיוע־[illegible] לעולים בבעיות הקשורות [illegible]

[illegible] והוספים: 19.00 – יידיש; [illegible] 19.35 – ספרדית; 19.45 – [illegible] אנגלית; 20.15 – צרפתית; [illegible] 20.30 – אמהרית; 21.0 [illegible] גרוזינית; 21.25 – רוסית;

22.05 **"הצעה ועץ"** – תכנית על הקשר בין הורים לילדיהם ● והפעם: "החופשה כזמן לסגירת פערים בתחומי הלמידה, התנהגות והסתגלות חברתית". עם צפו־רה שני, פסיכולוגית חינוכית פיפולית, מנהל השירות הפסיכולוגי של עיריית מינרק. עורכת ומנחה: רבקה מיכאלי

רשת ב'

06.05 **"כוכב הבוקר"** – והפעם: עם אריק לביא
18.06 **"בעין המתמר"** – שאלות וסוגיות במוד לוקח
19.35 **"עם ישראל"** – מוסף לענייניים יהודיים בעולם
20.05 **"אומר בשבחין"** – פיוטים ופרקי חז־זנות ספרדיים
22.00 **"לחיאות בחלום"**
23.05 **"ביניש לבין עצמנו"** – שיחות עם מא־זינים בשידור חי

רשת ג'

19.05 **"מצעד הפזמונים הלועזיים"** – עם יו־אל רביד
22.05 **"ארוס עתיק"** – שירים שלא נס ליחם

גלי צה"ל

יום שידורים מיוחד מפסטיבאל הסרטים הבינלאומי בירושלים
06.05 **"אוניברסיטה משודרת"** – מדע הנר־פים בחיין האיידס – תאי לנגרהנס, מר־צה פרופ' יחיאל בקר
15.05 **"שירים מתסרטים"** – מופע פומבי בהפקה מחלקה התרבות והבידור של ול"צ המוקדש לדגעים היפים של הקולנוע הישראלי ב־40 שנות המדינה. משתתפים: סיקי קם, דפנה ארמוני, לי־אור ייני, יואל לרנר ואושיק לוי
18.05 **"שעה קלה על כלכלה"** – עם שמואל גושמון ואברהם פול
18.45 **"מחשב עשרה קטנות"** – עם יוסי עוזרד

00.05 **"אימורי לילה קולנועיות"** – רב־שיח עם אנשי קולנוע ומוסיקה מסרטים – שידור חי מסינמטק ירושלים

שידורי צה"ל 1

19.05 **"שירים מבאו"** – שירים עבריים
20.05 **"כוכב הערב"** – יצחק קלפטר
21.30 **"אוניברסיטה משודרת"** – מדע הנר־פים בחיין האיידס – תאי לנגרהנס, מר־צה פרופ' יחיאל בקר
שידורי צה"ל 2
20.05 **"גלגלצ – 8"** – עם אברי גלעד

מי, מה, מתי

תל־אביב והמרכז

תיאטרון

עלובי החיים (הקאמרי, 20.30).
סלאת שבתי (הבימה, אולם רובינא, 20.30)
בי"ס לנשים (הבימה, אולם מסקין, 20.30)

המלביש (הבימרתף 20.30)
גשם (צוותא, 20.30).

מי מפחד מוירג'יניה וולף (בית ליסין, 20.30)

בית ברנרדה אלבה (כ"ס, היכל התרבות, 20.30)

ארטיסטים (אודיטוריום מוזיאון ר"ג, 21.00) שני שחקנים בתחנת רכבת בעיר גדולה לפני מבחן בד. סיטואציות ועימותים.

הקיץ של אביה (אודיטוריום בית שלום, אסף הרופא 21.00).

ילדים

המלך הלך לישון (נוה צדק, 11.00) מגיל 6.
ילדים טובים (יד לבנים, 17.00) הראלה בר ועפרון אסקין בשירה, משחק ותנועה בשיריהם של מיטב משוררי ישראל.

מוסיקה ומחול

הבלט הישראלי (אודיטוריום רוהל, 21.00)בתכנית: "בריאקציה", כוריאוגרפיה איציק מפיאוח.

בידור

לחקת דרכים (מרתף עליון, 22.00).

ירושלים

סטודיו צמרת חבירה (ז'ראר בכר, 16.00) מופע בלט של בי"ס למחול.

חיפה והצפון

אחד משלנו (תיאטרון, 20.30).
עיר חופשית (ואדי סאליב, 20.30).
זחירות זכרונות (מועדון, 11.30).
לילה במאי (היכל התרבות, כרמיאל 21.00).
ילדי השכונות (מתנ"ס קרית אתא, 17.30) לילדים.

באר שבע והדרום

דודתו של צ'רלי (תיאטרון, 20.30)

אלק בלדווין ("ביטל ג'וס")

תחרות לא־הוגנת עם מפלצת

ג'ינה דייוויס ואלק בלדווין ב"ביטל ג'וס": פתאום קם אדם ומגלה שהוא רוח.

איך הגיע אלק בולדווין לתפקיד הראשי בסרט המצליח "ביטל ג'וס"? "פשוט מאוד, אף אחד לא רצה את התפקיד הזה", הוא משיב.

טוב, זו לא בדיוק הסיבה. אם פניו הרגישים והיפים נראים לכם מוכרים, הרי זה משום שראיתם אותו לפני שבועות אחדים בסרט־הטלוויזיה "מדי א' האפורים". גם מפיקי "ביטל ג'וס" ראו אותו בסרט זה, והציעו לו את התפקיד. לא היו מועמדים אחרים לפניו. בלדווין השיב בחיוב – והסרט, להפתעתו הגדולה, הפך ללהיט אדיר. בבת־אחת, כולם מהזים אותו ומתעניינים בו.

אלק מגלם ב"ביטל ג'וס" את אדם, צעיר ממושקף ותמים הנשוי לברברה היפה (ג'ינה דייוויס), תמימה בדיוק כמוהו. יום אחד הם מתים – (ובכאלה, נגזר עליהם לחלוק את ביתם עם משפחה מרוזה ותמהונית. אין ברירה, צריך להבריח את המשפחה מן הבית, כדי לעשות זאת, הם נעזרים בשירותיו של "ביטל ג'וס", מגרש־האנשים המהולל. ושמע מטורף זה עד כלום לעומת מה שנראה על המסך. שדים, רוחות־רפאים, זומבים ושאר נציגים מהשאול מאכלסים את המסך בכמויות. אלה אינם מצליחים לגרש את הדיירים החדשים – אבל מצליחים לגרוף מיליוני צופים לבתי הקולנוע בהם מוצג הסרט, ומיליוני דולארים לקופות ההכנסות.

בלדווין החל את הקריירה המקצועית שלו ב־1981, באופרת־הסבון "הרופאים", אולם לפרסומו הממשי הראשון זכה כשהחל לככב, בתפקיד איש־דת, בסידרה המצליחה "נוטס לנדינג". ב־1985 כיכב במיני־סידרה "אהבה במרוצה", בתפקיד עבריין ההופך למאהבה של עורכת־הדין שלו (סטפני צימבליסט). שנה אחת לאחר מכן כיכב ב"מדי א' האפורים", כקאדט מצטיין בגימנזיה צבאית המוצא עצמו מעורב בפרשת הירצחו של חניך הומוסכסואל. עוד באותה שנה, 1986, קיבל בלדווין את "פרס עולם התיאטרון" על הופעתו ב"לוט", מחזהו של ג'ו אורטון שהועלה בברודווי. בכלל, זו היתה שנה מוצלחת בקריירה שלו: ב־1986 הופיע בלדווין גם בסרט־הקולנוע הראשו שלו, "לולו לנצח", בביכובה של חנה שיגולה.

מאז הוא הופיע ב"היא הולכת ללדת" של ג'ון יוז, ב"נערה עובדת" של מייק ניקולס, ב"נשואה למאפיה" של ג'ונתן דמ – וכמובן, ב"ביטל ג'וס".

למרות ש"ביטל ג'וס" הוא סרטו המצליח ביותר עד היום, אלק בלדווין אינו אוהב את תפקידו בסרט. "זה לא תפקיד אמיתי, אין במה לנעוץ שיניים. הכוכב האמיתי בסרט הוא הפעלולים. איזה סיכוי יש לבחור עדין וממושקף כמו אדם, מול מפלצת ענקית, המסוגלת לבקוע מגלי־האוכל שעל השולחן ולטלטל באוויר את כל המשתתפים בארוחה? זו פשוט תחרות לא־הוגנת".

אריה דייכמן ■

טלוויזיה

כללית

17.30 "שמיניות קיץ" – "סלילות יפו" – מישדר מיוחד בשידור חי מנמל יפו. במישדר להקות זמר ונגינה מיזון, מקסיקו ולהקות רוק מישראל, מיפגש עם דגים דייגים וסיפורי יפו
18.32 ספורט (בערבית)
19.30 חדשות (בערבית)
20.02 "מלך הכיתה" – לאחר הפסקה של כשלושה חודשים, שבה הסידרה ל־8 פרקים נוספים. הוואדר הסמן הוא צ'ארלי מור, מורה בכיתת מחוננים. שם הפרק: "פשעים שבלב"
20.30 "על גלגלים" – הפעם מבחן דרך למכונית דלתא, קניית רכב משומש על־פי עצת מומחים וסבט על מצבם ועל עתידם של הכבישים הרעועים בארץ. מנחה: דניאל פאר
21.00 "מבט לחדשות"
21.35 "בשידור חוקר" – בשידור חי
22.45 "אידה הנדל – מסע מוסיקלי" – סרט הסוקר את הקריירה המוסיקלית של הכנרת הנודעת אידה הנדל. הסרט מלווה אותה בבמה מפסטיבלים בעולם, בהם הופעה עם התזמורת הפילהרמונית הישראלית
23.35 "בשידור חוקר" – דיווחים ועדכונים מסכמים
23.45 "פסוקו של יום וחדשות הלילה"

★ לקראת שידור

"בשידור חוקר"

(כללית, 21.35)

בתכנית משוחזרים פשעים חמורים, שטרם שפרה לא הצליחה לפענח. הציבור נקרא לענות על שאלות ולעזור בפיענוחם. התכנית נעשית בשיתוף עם משטרת ישראל. השיחזורים נעשים במדויק, לפי תיקי החקירה ובהשתתפות העדים האותנטיים.

חינוכית

09.00 "עד כאן" – חדשות קול ישראל – רצף דפי הטלטקסט
09.05 "שעת כושר"
09.15 "דכבת התפתעות" – סרטי הנפשה מדובבים
09.40 "נילס הולגרסן" – שידור חוזר לסידרה המצויירת על־פי ספרה של סלמה לגרלף, על ילד ההופך לגמד ומצטרף לאווזים במסעותיהם.
10.05 "מה פתאום" – קישקשתא נוסע לכיכרת, שם מחכה לו הפתעה
10.30 "חופשי חופשי" – עד כאן – קיץ – רצף דפי טלטקסט לחופשת הקיץ
10.35 "חץ וקשת" – פרק 2: "האסיר". הנציב גסלר אוסר את טל ב"מצודת המרוץ", ומחזיקו שם בבידוד מוחלט. השמועות על מעשהו של טל מעודדות את העם לפתוח במרד. טל מצליח להימלט מהכלא ולוקח עמו כבן ערובה את גסלר
11.00 "זוז דיק וויליאמס" – פרק 2: "ויליאם השחקן הגדול". נשות הכפר מעלות הצגה. הן זקוקות למישהו שיבצע עבודות אפקטים שונים במשך ההצגה. ויליאם נבחר לתפקיד והוא מחליט להפוך ל"שחקן הראשי" בהצגה
11.25 "היעלמות – מאבקו של יער הביזונים" – סרט הסוקר את הנסיון להחזיר את הביזון למקומו הטבעי – היער. הסרט מתרכז ביער בילוביה בפולין, ליד הגבול הרוסי, ומתאר את המתרחש בחיי החי והצומח שבו
12.15 "מוסיקת פופ" – רוק בבריזטון, חלק א'. עם ניק קרשו, נערות מזג האויר, פרנקי הולך להוליווד, מאדנס ועוד
14.00 "עד כאן" – חדשות קול ישראל – רצף דפי הטלטקסט
14.05 "אבירי תאלי" – פרק 7: ג'רבס עורך מסידור האבירים כדי לחפש את נזליה. הנגו, סגנו של מורדרין, שולח בלא ידעתו של מורדרין שליח להרוג את ג'רבס. מזימתו נכשלת. ג'רבס מוצא את נזליה, אך עדיין אינו משחרר מהיפנוט העמוק שהיפנט אותו מורדרין
14.30 "בארץ הקקטוסים" – מיפגש מפספון תפו מצאו ביצה ענקית. הם החליטו לקחת אותה ולחכות ולראות מה יצא ממנה. בסופו של דבר יוצא מתוך הביצה אפרוח – מוס
15.00 "קשר משפחתי" – ילדה בת 7 ופנעה מהסידרה סיוח, המסריד, נער בן 15, בן של משפחה חברים. השחקנים בתיה ברק ואסי העכי במשחק תפקידים עם זויה אברמסון
15.40 "שעת כושר"
15.55 "200 שנות למשרד הבריאות" – דפי מידע מלטקסט
16.00 "זהו זה" – תכנית מיוחדת לנוב. במסגרת אירועי "אל הנגב" תתארח התכנית זהו־זה בפארק אשכול ובבאר שבע. בתכנית יתארחו הזמרים ארם ומזי כהן. התכנית תהיה בסגנון חנ"כי ותספר את סיפורו של יעקב ועשיו
17.00 "ערב חדש" מנחה: רפי רשף

ערוץ 2

18.33 "צ'ארלס דיקנס – יצירות מופת" – "תיקוות גדולות". חלק שני.
19.00 "חומשים אמריקה" – מגאזין לנוער.
20.00 "אדם (סמיה) ובלכלה" – פרק רביעי: "מיקרוצ'יפים – המפתח להיי־טק".
20.30 "אמנות ישראלית" – "משה ברנשטיין" – סידרה תיעודית.
20.45 "מחלקה ראשונה" – גבר ואישה נפגשים ברכבת. הם אינם מדברים אך הדיאלוג ביניהם מתרחש בצורות אחרות... מככבים: אנדרי דוסליה ופרנסיס הוסטר
20.57 "שירים" – של "אירופה". ריקי גל, יהודית רביץ ו"משינה"
21.30 "גלויות ממאריו"

ירדנית

15.50 סרטים מצויירים
16.30 "רחוב סומסום"
17.10 "דומבי ובנו" – סידרה לילדים
17.40 "חינוך וחברה" (ערוץ 1)
18.00 תכנית בצרפתית
18.10 סידרה ערבית (ערוץ 1)
19.00 חדשות בצרפתית
19.10 תכנית על הצבא הירדני (ערוץ 1)
19.15 מגאזין ספורט
19.30 חדשות בעברית
20.00 חדשות בערבית
20.30 "לגמרי זר" – סידרה קומית
20.40 סידרה יומית בערבית (ערוץ 1)
21.10 "הצבא השודי" – סידרה
21.30 "חוק וחברה" – דיון (ערוץ 1)
22.00 חדשות באנגלית
22.20 "פרקי יומן" (ערוץ 1)
22.20 סרט קולנוע

המזה"ת

13.30 "חיים אחרים"
14.00 "מועדון 700"
14.30 התעמלות
15.00 "האזור הלוליני" (סידרה)
15.30 "סופר בוק" (מצויר)
16.00 "שוכני הסלעים" (תכנית לילדים)
16.30 **סרט** "חשוד עיקרי". המשטרה מחפשת רוצח אכזרי, חולהסין. חייו של אורח תמים ושוחר־שלום עוברים תפניות חדות, כשהוא הופך לחשוד העיקרי. עליו להקדיש את כל־כולו כדי להוכיח את חפותו, כשרק האשה שלצידו מאמינה בו. בתפקידים הראשיים – מייק פארל ומרי נאר.
18.00 "ימים מאושרים" (סידרה קומית)
18.30 "לורן ושירלי" (סידרה קומית)
19.00 חדשות בערבית
19.30 חדשות באנגלית
20.00 "מאגנום" (בלש)
21.00 כדורסל – אן.בי.איי. (משחקי גמר)
23.00 "מועדון 700"
23.30 "חיים אחרים" (סידרה)

רדיו

יוסף כרמון ב"גשם" (צוותא, 20.30)

"יין הפרטיות"
"בתאוות ניגוחה" – רוסיני: הפתיחה "הלגלם מל" ● ליסט: פנטסיה הונגרית לפסנתר ותזמורת ● פולנק: סונטה לחליל ופסנתר ● מרטינו: "קטנטמת העשן העולה משורות תפוחי־האדמה" ● פאר: סוויטה ספרדית עממית ● מסאז'ה: קטעים מן הבלט "שתי היונים"
"הסברה מוסיקלית" – "צלילי מקום מורח לשעה" – תכנית שלישית: "שוברט באיטליה" (ש.ח.)
"שולפי הקונצרטים בעולם" – פסטיבל הקיץ בקיסינגר 1987 – להקת ליסט ● לוטוסלבסקי: פרלוד־מחול. חליל, אבוב, קלרנית, בסון, קרן, כנור, ויולה, צ'לו וקונטרבס ● פרנסה: 3 שירי ... לפסנתר ב־4 ידיים (ז'.+ק. פרנסה) ● פרנסה: חמישייה כפולה לכלי קשת ... ונשיפה ● שוברט: שמיניה אופ' ...

"... על הביצוע"
"... חברים" – מיצירות צ'ייקובסקי, ... חצ'טוריאן, שאברייה ודה פאייה ... וטולדר"
"שולפי הקונצרטים בעולם – מסדרת הקונצרטים הבינלאומית של איגוד השידור האירופי – הסימפונית של ... ● ו.א. ... סימפוניה מס' 2 ● וילס ויגו בר... קונצ'רטו משולש לאבוב, קלרינת, בסון וכלי קשת, אופ' 94 ● ברליוז: הסימפוניה הפנטסטית
"... יצירות" – פאגניני: קפריצ'ו ● ...: ווקטורים

רשת א'

"שירים עבריים"
"האוניברסיטה המשודרת" – שידורים ... החופשה – "היי בואו נדבר אנגלית" – סדרה למתחילים ● והפעם: שיעור מס' 7
"... הבינעיים"
"כלי הקשת" – שירים לאחה"צ ● הפעם: "שירי עמים"
"לכל אדם כוכב" – עם האסטרולוג ... פקר

רשת ב'

...00 "כוכבי הבוקר" – והפעם: עם "האחים והאחיות"
18.05 "שירים ים־תיכוניים"
19.35 "דין ודברים" – מגאזין לענייני חוק ומשפט
20.05 "עולם הזמירות" – מצעד הפזמונים המסורתיים
22.05 "דאו ועוד"
23.05 "קפה ואשה" – עם שמוליק רוזן

רשת ג'

...00 "זיוז חי" – מצעד פזמוני העבר
...05 "קצת אחרת" – פופ מתקדם, עם ... מורן

...

"האוניברסיטה משודרת" – האמנות ... בימי הביניים – זכרון ותחיה. ... פרופ' נורית כשרקידר
"... תיסוס ומחקר" – חיילים ... הסוריעין של צה"ל משוחחים ...
"... עולמי" – מגאזין גלי צה"ל ...
"... לילה" – עם יאיר לפיד. תכנית ... בימה אישית.

... 1

"... מכאן" – שירים עבריים
"... – יעל לוי
"האוניברסיטה משודרת" – האמנות ... בימי הביניים – זכרון ותחיה. ... נורית כשרקידר

... 2

קול המוסיקה

06.02 "צלילי בוקר"
07.09 "בתאוות ניגוחה" – ויוואלדי: קונצ'רטו לשתי תזמורות ● דוניצטי: קונצ'רטו לחליל ותזמורת אופ' 31 ● בטהובן: סונטה מס' 10 לכנור ופסנתר, אופ' 96 (ר. אויסטרך ול. אובורין) ● ברהמס: סרנדה מס' 1 אופ' 11
09.00 "קונצרט בוקר" – הובאנס: רפסודיה ארמנית מס' 3, לתזמורת כלי קשת ● חצ'טוריאן: קונצ'רטו לכנור ותזמורת ● דבוז'אק: רביעיית פסנתר אופ' 23 ● מוצרט: דיברטימנטו מס' 2, ק. 131 ● גריג: סונטה לצ'לו ופסנתר אופ' 36 (ק. שמארק ור. רקחו) ● סיבליוס: סימפוניה מס' 7, אופ' 105

"מלך הכתה" חוזר: הווארד הסמן (ויליאם ג'יי. טילינג (כללית, 20.02)

מי, מה, מתי

תל־אביב והמרכז

תיאטרון

עלובי החיים (הקאמרי, 20.30).
סלאח שבתי (הבימה, אולם רוביוא 20.30)
בי"ס לנשים (הבימה, אולם מסקין, 20.30)
המלביש (הבימה, אולם מסקין, 20.30)
גשם (צוותא, 20.30).
ג'וני שב משדה הקרב (בית סורצקי, תל השומר 13.00) המחזה מתרחש במוחו של ג'וני, חייל אמריקאי צעיר החוזר פצוע ממלחמת העולם הראשונה. עם איציק ויינגרטן.
בית ברנרדה אלבה (כ"ס, היכל התרבות, 20.30).
ארטיסטים (אודיטוריום מוזיאון ר"ג, 21.00) שני שחקנים בתחנת רכבת בעיר גדולה לפני מבחן בד. סיטואציות ונימוסים.

ילדים

המלך חלך לישון (סופת, ר"ג, 17.00) מגיל 6.

בידור

הגשש החיוור (בית החייל 21.00).
אריק לביא (בית ליסין, 20.30) בתוכניתו "כל החלומות".
טלית שפירא (בית יד לבנים, 21.00) בתוכניתה "אחת העם".

ירושלים

הדיבוק (תיאטרון, 20.30)
מי מפחד מוירג'יניה וולף (ז'ראר בכר, 20.30).
חגיגת מוסיקת אמריקאית (מוזיאון ישראל, 21.00) מסיבת שירים אמריקאיים בסגנונות שונים.
שלגיה (תיאטרון הקרון, 17.00) מגיל 4.

חיפה והצפון

אחד משלנו (תיאטרון, 20.30).
מר מאני (ואדי סאליב, 20.30).
איפה הכסף (מתנ"ס, מוחמיה 21.00).
לילה במאי (היכל התרבות, כרמיאל 21.00).
סטוץ בצמח (פארק המים, צמח) מרתון רוק ישראלי על טהרת תוצרת הארץ, מנחה אבדי גלעד.

באר שבע והדרום

דודתו של צ'רלי (תיאטרון, 20.30)

אורנה כץ ("תרגיש"):

אם השיר יהיה להיט, היא בבעיה

אורנה כץ: זיוף ברבעיתונים בגלל החום (צילם יוסי אלוני)

מי שזוכה לשמוע ברדיו את השיר "תרגיש" של "דיבור עקיף", שמע משהו שונה. הקול של הסולנית תופס את האוזן. גבוה, כמעט אופראי, מעביר איכות וכות שקשה להגדיר. הקריינים אומרים תמיד: "לסולנית קוראים אורנה כץ", ומדגישים: "כץ, לא דץ".

היא עצמה לא אוהבת את התוצאה, למרות שהיא כתבה את השיר. "היה לי חום גבוה ביום ההקלטות, ומי שמקשיב טוב קולט המון זיופים של רבעי טון". חוץ מזה, היא חוזרת ומדגישה שכבר אין לה שום קשר עם להקת "דיבור עקיף". "תרגיש" הוא תקליטון שדרים שהוקלט אחרי שזכו בתחרות להקות צעירות ב"עיר הנוער" לפני שנתיים, וההקלטות היו הפרס. פשוט לקח זמן עד שהשיר יצא.

בת 23, בחורה יפה. מי שחי את תקופת המועדונים מתחיל להזכר בשם. הופעות במיצגים של נועז תורג'מן, סולנית בלהקת "מוג'ארט", חלק מהדור שעשה לזמן קצר את משולש המועדונים התל־אביבי "פינגווין", "ליקוויד", "קולנוע דן", למיני לונדון.

"זו היתה תקופה אחרת, היה בהם משהו אפל ומושך. להקות לא זכו אז לשום השמעות רדיו או חשיפה אמיתית. זו היתה מרדני, מחתרתי. כדי להכיר להקות היית חייב להיות שייך לחוג המועדונים. היה סוג מסויים של קהל לסוג מסויים של מוסיקה. היום רק ה"פינגווין" שומר על אווירה של מאורה אפלה אמיתית, למרות שהוא מלא ילדים".

הקשר הראשון היה לפני הצבא, עם בועז תורג'מן, בתקופה בה היה המנהל האמנותי של ה"קלוסיאום". תורג'מן, אחת הדמויות היותר סטגנויות בת"א בימים ההם, רצה לארגן להקת רקדנים. אורנה הלכה ונבחרה. "לא הפכתי חלק מהקומונה של בועז, אבל הסתובבתי איתם הרבה. השתתפתי במיצגים של בועז בעכו ובכיכר ביאליק".

בשנה הראשונה בצבא, היא היתה פקידה, מה שנתן לה די זמן פנוי לעשות מה שכל אנשי המועדונים עשו בשלב מסויים: להקה. ידיד שלה סיפר לה על הרכב שמחפש זמרת. אורנה, שלמדה פיתוח קול אצל חנה לויתן, באה לראות. "הם אהבו את השירה שלי. אני לא השתגעתי מהמוסיקה. אמרתי להם שנתחיל מההתחלה".

כך קמה "מוג'ארט", בשנת 83'. אורנה כותבת מילים. הלהקה מלחינה. אחר־כך בא הפירוק, ומעבר ללהקת חיל האוויר. "שרנו מוסיקה מזעזעת, אבל זה היה מקום נפלא להעביר בו את השרות".

היום היא לומדת משחק, סיימה שנה שניה, עסוקה בבחינות, כותבת מוסיקה להצגות. מאמינה שהיא מתחילה תקופה חדשה בחיים, אבל מרדת שהיא מתגעגעת מאד להופעות בזמרת. מאמינה שקטע המוסיקה שלה עוד יפרוץ, מתי שהוא. אין לה מושג מה תעשה אם "תרגיש" יתהפך פתאום ללהיט מצליח. תהיה לה בעיה.

"קשה לי להגדיר מה יהיה הדבר הבא שאעשה. אני מאמינה שהפרוייקט הבא יהיה מיצוי של כל מה שעשיתי עד היום, הדבר הכי רציני. בינתיים אני שקועה בלימודי המשחק. אני לא יודעת עד כמה אהיה טובה בתיאטרון. אני מעדיפה את הניסיוני על הממוסד. זה לא אומר שאני נרתעת אוטומטית מכל מה שכתוב עליו 'הצלחה', אבל אני רוצה ליצור, ועל פי טעמי. כאן אני לא מתפשרת".

טל פרי ■

כללית

17.30 **"שלוש ארבע חמש וחצי"** – "איזה יום ואיזה ים" – שלושי ויווה, צ'וספי ואיר שום מתכננים יום של בילוי בים. הם מגיעים לחוף שקט ויפה, ולאט לאט כל התכניות משתבשות.
17.50 **"קטנטן"**
18.00 **"דודג'ר, בונזו וכל השאר"** – סידרה דרמה חדשה
18.32 **"המוזיאון הגדול בעולם"** – הלובר. פרק י"ב: תקופת לואי החמישה־עשר
19.30 **חדשות** (בערבית)
20.02 **"1 יותר מדי"** – סידרת שעשועונים. מנחה: חנן וולדבלט
20.30 **"כלבוטק"**
21.00 **מבט לחדשות**
21.40 **"מבט שני"**
22.20 **"מסך אישי"** – אהוד מנור מארח הפעם את השחקן ניסים עזיקרי
23.00 **"הבלש המזמר"** – הפרק החמישי: "טיף־טיף־טיף". בהזיותיו חושד פיליפ מארלו באישתו ניקולה, כי היא זוממת עם מארק פיני לרמותו ולהשתמש בספרו "הבלש המזמר" כדי להרוויח כסף
00.00 **"פסוקו של מקום"** – מבט אל היישוב בית ברוש. הדהר ותאשור וחדשות הלילה

גיבורי "דודג'ר, בונזו וכל השאר", סידרה דרמטית חדשה לילדים (כללית, 18.00)

★ **לקראת שידור**

"דודג'ר, בונזו וכל השאר"

(כללית, 18:00)

סידרת דרמה אנגלית חדשה, בת 12 פרקים. הסידרה עוסקת בילדים בגילים שונים, המס־חים לאימוץ. עד שתימצא להם משפחה אומנת, הם חיים יחד במוסד בהנהלתה של סטפאני וסנגה רעי. החיים במוסד מתנהלים כחיי משפחה אחת גדולה, כשכל אחד מהילדים הולך בכל יום לבית־ספרו ולביתו. הסידרה מביאה מהווי החיים של הילדים, המתחים ביניהם, בעיותיהם וכיו"ב.

חינוכית

09.00 **"עד כאן"** – חדשות קול ישראל – רצף דפי המלקטקס
09.05 **"שעת כושר"**
09.15 **"מלחמת הכוכבים"** – התקפה של ספלצת החלל. כוח מחץ 61 מציל את כדור הארץ מפני התקפתה של ספלצת החלל
09.40 **"נילס הולגרסן"** – נילס עוזב את הבית. בעלי החיים שנילס היה נוהג להתעלל בהם, שמחים לראות שסוף סוף הוא בא על עונשו. בינתיים עוברת מעל החווה להקת אווזי בר בדרכה ללפלנד ומורי, אווז הבית רוצה להצטרף אליהם, אבל הוא לא יודע לעוף
10.05 **בא בחשבון** – סדרה חדשה מעשעשעת בחשבון והנדסה. פרק 1: "איך להחליט מתי לחסר (כ)"
10.30 **"רואים שש שש"** – רואים שש שש וחוזרים לפרקע. לאחר "שנות חופשה" הצופים יתבקשו לערוך ולבחור בתוכניות האהובות עליהם. בכל יום שלישי בין השעות 10:30־14:30 בשידור ישיר בהנחיית קובי מירן ואורלי יניב.
14.00 **"עד כאן"** – חדשות קול ישראל – רצף דפי המלקטקס
14.05 **"רואים שש שש"** – המשך
14.30 **"פסטיבאל סרטים"** – הקרנה רצופה של סרטים ישראליים קצרים, שנעשו בשנה האחרונה בשיתוף עם פסטיבל הקולנוע ירושלים 88'
17.00 **"ערב חדש"** מנחה: רפי רשף

ערוץ 2

18.33 **"הרפתקאות הדבורה מאיה"** – סידרת הנפשה לילדים.
19.00 **"מאנה"** – סרט על הצייר הצרפתי אדוארד מאנה.
19.21 **"הסתתרות"** – סרט מצויר של ז'אן פייה דזה המתאר את חיי הלילה בפאריס.
19.31 **"מיפגשים עם החוש השישי"** – פרק חמישי: "רוחות חזיונות". ארתור קלארק על רוחות רפאים, קיימות או לא?
20.00 **"60, 70, 80 – להיטי זהב"** – פרוקי וולי ולהקת "ארבע השעות" במופע חגיגי לציון עשרים שנות הופעה משותפות.
21.02 **"צרפת עכשיו"** – פרס השחקן הטוב ביותר לשנת 1988 ניתן לדישאר בוריגר עבור הופעתו בסרט "חופשה בכפר". בוריגר מספר על חוויותיו בעת עשיית הסרט ובעת קבלת הפרס.
21.30 **"זימוק שבועי"** – תכנית ספורט.
21.45 **"עולם המדע"** – מחשבים ביחוח חדכי לב.

ירדנית

15.50 **סרטים מצויירים**
16.10 **"כימיה חדישה"**
16.30 **"מופע הקסמים של פול דניאלס"**
17.00 **סרט תיעודי**
17.20 **"כדורסל אמריקאי"** (ערוץ 1)
18.00 **"אות ומספר"** – חידון צרפתי
18.30 **"סרטים מצויירים"**
19.00 **"מעקב"** – תכנית מקומית (ערוץ 1)
19.00 **חדשות בצרפתית**
19.15 **לקט שירים**
19.30 **חדשות בעברית**
20.00 **חדשות בערבית**
20.30 **"נישאתי לדורה"** – סידרה קומית
20.40 **סידרה יומית בערבית** (ערוץ 1)
21.10 **סרט דוקומנטארי**
21.30 **"שבועון לתרבות ואמנות"** (ערוץ 1)
22.00 **חדשות באנגלית**
22.00 **"מן הארכיון"** (ערוץ 1)
22.20 **"רצח במשיכת קולמוס"** – סידרת מתח

המזה"ת

13.30 **"החיים אחרים"** (סידרה)
14.00 **"מועדון 700"**
14.30 **התעמלות**
15.00 **"האזור הדמדומי"** (סידרה)
15.30 **"הבית המעופף"** (מצויר)
16.00 **"שוכני הסלעים"** (תכנית לילדים)
16.30 **"אביטיפוס"**. מדען מבריק ממציא רובוט דמוי־אדם, המסוגל לבצע משימות שבהתחלה פשוט אינו מסוגל לחלום עליהם. כשמגלה המדען כי בכוונת הממסד להשתמש בהמצאתו לצרכים צבאיים, הוא חוטף את הרובוט האנושי שלו, ובין השניים מתפתחת מערכת יחסים מיוחדת. עם כריסטופר פלאמר, דייויד מורס. (סרט)
18.00 **"עקיצת בחלל"** (דיסני)
19.00 **חדשות בערבית**
19.30 **חדשות באנגלית**
20.00 **"צוות לעניין"** (פעולה)
21.00 **"מקגייור"** (סוכן חשאי)
22.00 **"זאב מעופף"** (פעולה)
23.00 **"מועדון 700"**
23.30 **"החיים אחרים"** (סידרה)

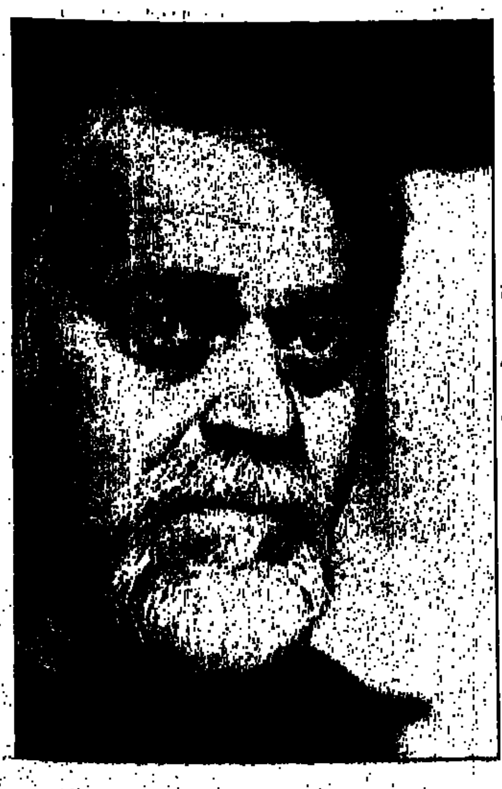
ניסים עזיקרי מתארח אצל אהוד מנור, בתוכנית "מסך אישי" (כללית, 22.20)

קול המוסיקה

06.02 **"צלילי בוקר"**
07.09 **"בהאזנה נינוחה"** – תומס ארן: סונטה מס' 1 לצ'מבלו ● בטהובן: "קונטרדנס" ● בליני־ליסט: "זכרונות מתוך נורמה", לשני פסנתרים ● בליני: הפתיחה "נורמה" ● רחמניוב: קונצ'רטו מס' 1 לפסנתר ותזמורת ● סרסאטה: סימפוניה מס' 2 ● שטראוס: "טיל אוילנשפיגל" ● צ'ייקובסקי: "דומקה"
09.00 **"קונצרט בוקר"** – אלבינוני: קונצ'רטו לחמישה אופ' 5 ● באך: קנטטה מס' 23 ● היידן: רביעייה אופ' 71, לכלי קשת ● שוברט: סונטה וסקרצו לפסנתר ● סיבליוס: "אן סאגה" ● צ'ייקובסקי: קונצ'רטו מס' 1 לפסנתר ותזמורת ● שומאן: סימפוניה מס' 2 ● שוברט: שירים
12.00 **"מן הפרטיטה"** – ומשה פרסון – פסנתר ● ליסט: "זכרונות מהאופרה דון ג'ובאני של מוצרט" ● ליסט: 4 ואלסים קפריציים על פי שוברט
13.05 **"בהאזנה נינוחה"** – בטהובן: שנים־עשר מינואטים ● בטהובן: פרק קונצרטי לכנור ותזמורת ● בטהובן: קונצ'רטו מס' 4 לפסנתר ותזמורת ● בטהובן: סימפוניה מס' 2
15.00 **"מוסיקה צעירה"**
16.00 **"אתנחתא"** – דורון מויסמר – צ'לו / אידה ברק – פסנתר ● בטהובן: סונטה מס' 4, אופ' 102 ● פרגוש: מוסיקת אבל ● דביסי: סונטה ● שומאן: 3 קטעי פנטסיה, אופ' 73 ● מרטינו: וריאציות על נושא של רוסיני ● פרוקופייב: סונטה אופ' 94 (ו. אייסלר־קאופ: חליל / מריוה בורדוקו – פסנתר) (ש.ח).
17.30 **"קולות"**
18.00 **"ממדף התקליטיה"**
19.00 **"פניני אופרה"** – דואטים מתוך אופרות של ורדי, בהשתתפות הזמרים מירלה פרני, קטיה ריצ'ארלי, לוצ'יאנו פבארוטי, מונסרא קבאייה ושירלי ורט
20.05 **"אינטרלוד"**
20.30 **"קונצרט"** – הסימפונית ירושלים רשה"ע
22.30 **"אנתולוגיה קטנה לשירה"**
23.00 **"מחזורי יצירות"** – פגניני: קפריצי ● שופן: נוקטורנים

רשת א'
[illegible] "האוניברסיטה המשודרת" – שידורים לימי החופשה – "מרחבא" – ערבית מדוברת – מורה: ד"ר אביתי שבמיאל ● הפעם: שעור מס' 8
[illegible] "מעונן שעון הזהב" – מעולמו של האדם המבוגר
[illegible] "כלבי הקשת" – שירים לאחה"צ ● הפעם: "שירים ממזרח־אירופה"
[illegible] "שלום יחד וכל אחד לחוד" – והפעם: "קו פתוח" עם הפסיכולוגים ד"ר [illegible]

רשת ב'
[illegible] "מכבת הבוקר" – והפעם: עם יפה ירקוני
[illegible] "אצבע על הדופק" – שבועון בענייני בריאות ורפואה
[illegible] "שירים עבריים"
[illegible] "שירי חוצות "בבקשתך"" – מזמור שיר
[illegible] "להיאחז בחלום" – שירים לסיום של יום
[illegible] – עם דני אלדר
[illegible] – המצפור הישראלי
[illegible] "האוניברסיטה המשודרת" – מבוא להתודעות המוסיקה – חלק ב' – המוסיקה במאה הי"8. מרצה: פרופ' [illegible]
[illegible] על כלכלה" – עם שמואל [illegible]
[illegible] – עם אביהו מדינה – [illegible] המוסיקלית בניסוח אישית

צה"ל
[illegible] "חיילים וק[illegible]" במערך [illegible] של צה"ל [illegible]
[illegible] "האוניברסיטה המשודרת" – מבוא להתודעות המוסיקה – חלק ב' – המוסיקה במאה הי"8. מרצה: פרופ' [illegible]
[illegible] – עם אבנר גלעד

תל־אביב והמרכז

תיאטרון

עלובי החיים (הקאמרי, 20.30).
סלאח שבתי (הבימה, אולם רובינא 20.30)
בי"ס לנשים (הבימה, אולם מסקין, 20.30)
המלביש (הבי־מרתף 20.30)
גשם (צוותא, 16.30, 20.30).
ארטיסטים (אודיטוריום מוזיאון ר"ג, 21.00) שני שחקנים בחחות רבבת בעיר גדולה לפני מבחן בד. סיטואציות ועימותים.
איפה הכסף (מתנ"ס, תל מונד 21.00).

ילדים

רחלי (פארק הירקון, 17.00) מגיל 4.

מוסיקה ומחול

הבלט הישראלי (אודיטוריום דוהל, 19.30) בתכנית: "בריאקציה", כוריאוגרפיה איציק מפיארו.

בידור

טליה שפירא (בית ליסין, 20.30) בתוכניתה "אחת העם".
הגשש החיוור (פרדס חנה, אמפיתאטרון 21.00).
העגורים חוזרים (מרתף עליון 21.00) עם אמנון ברנון, רונית אופיר ואריק קרן.

ירושלים

הדיבוק (תיאטרון, 16.30; 20.30)
בלט (ז'ראר בבר, 20.00) מופע של ביה"ס למוסיקה ולאמנויות "רמת אלון". כוריאוגרפיה: אפרת לאורי־סעור, עינת לאוראסיק ועובל בלן.

חיפה והצפון

אחד משלנו (תיאטרון, 20.30).
עיר חופשית (ואדי סאליב, 20.30).
חמסע (נצר, המרכז לתרבות 19.00).
סטוץ בצמח (פארק הים, צמח) מרתון רוק ישראלי על טהרת תוצרת הארץ, מנחה אברי גלעד.

באר שבע והדרום

רכוש נטוש (תיאטרון, 20.30).
מוסיקה מן המקורות (אולם הילמן, 20.30) להקת "בני ישראל" מהודו, להקת "קולן", נ'ו עמר ותזמורתו, להקת הכליזמר הישראלית.
קונצרט (היכל התרבות, 20.30) הסינפונייטה הישראלית ב"ש סידרה 3,2. מנצח מנדי רודן בתוכנית: "להיטי אופרה איטלקית".

מדברים על זה בהוליווד

מה שקורה בטלוויזיה האמריקנית קובע במידה רבה את פני הטלוויזיה בכל מקום אחר בעולם, ומעטות הסדרות שהשפיעו על הטלוויזיה האמריקנית כפי שעשתה זאת "דאלאס". בימים אלה חוגגת הסידרה עשר שנים לקיומה – סיבה טובה למסיבה.

את המסיבה, בהשתתפות כמעט כל מי שהיתה לו יד ורגל בהצלחתה של הסידרה – ויש הרבה כאלה – אירגנו לארי הגמן, הוא ג'יי. אר., והמפיק ליאונרד קצמן. זו היתה ההזדמנות לציין כי "דאלאס" היא הסידרה הזוכה למספר הרב ביותר של חיקויים ובנים־חורגים ("פאלקון קרסט", "שושלת" ו"בני קולבי", אם לציין רק סדרות אחדות שנעשו בהשפעה ישירה של "דאלאס"). זאת היתה גם הזדמנות להיזכר בימים הראשונים – כשבכל פרק היה סיפור בפני עצמו (עד כניסתה של סו־אלן לתריון. בשלב זה החליטו המפיקים על גילגול הסיפורים מפרק לפרק). נזכרו גם באלה שנכנסו, יצאו ונכנסו, כמו בובי (פטריק דאפי) שנעדר מהסידרה במשך כשנה לאחר ש"מת" – חזרתו ל"דאלאס" תורצה בנימוק האווילי שכל עניין המוות לא היה אלא חלום. גם ויקטוריה פרינסיפל עזבה (לצורך "דיענון"), אבל תשוב לכמה פרקים. גם קצמן, המפיק, פוטר כשהחלה הסידרה להתדרדר בדירוגים – אך מאוחר יותר הושב לסידרה. למרות שהסידרה לא תשוב עוד, כנראה, לפופולאריות שלה מימיה הראשונים – היא עדיין מהסדרות המובילות. "בגלל הסידרה, מאות־מיליוני אנשים ברחבי העולם בטוחים שכל הגברים בדאלאס נוקשים וגבריים, כל הנשים יפהפיות, הכסף נשפך כמעט וכולם מתגוררים בחוות עקומות", ציין קצמן בגאווה מרובה.

אם תהיתם לאן נעלמה בו דרק, תוכלו לקבל בקרוב את התשובה על המסכים – כשתראו אותה בסרט "רוחות־רפאים אינן יכולות לעשות זאת", בבימויו של בעלה, ג'ון דרק. השניים מקווים שהופעתה של בו בסרט תצית את הקסם האירוטי שהציתה ההופעה ב"10", הסרט שפירסם אותה. שום סרט שלה מאז לא הצליח לשחזר את הקסם – ללא יוצא מן הכלל, כל סרטיה היו כישלון.

ש"רמבו" תוקף, וזה כבר כולם יודעים, הוא תוקף בכל העוצמה האפשרית. גם לתיכנון הצגת־הבכורה העולמית של הסרט התייחסו המפיקים כאל מיתקפה כוללת, שמטרה הסופית היא כיבוש כל העולם. כל חודש נערכות בכורות במקומות אחרים על המפה, כדי ליצור "תנועה והמשכיות", עד כיבוש כל היעדים. וכך מתוכננת המיתקפה: ראשית, כמובן, הבכורה האמריקנית. אחר־כך: ביוני – בכורות במכסיקו, ונצואלה, אוסטרליה, אורוגוואי, טיוואן, מלזיה, סינגפור, דרום אפריקה, הפיליפינים. יולי – בכורות בישראל, גרמניה, נורווגיה, שוודיה, פינלנד, צ'ילי, אקוודור, פנמה, הונג קונג, פרו, קולומביה, איסלנד. אוגוסט – בריטניה (כן, ישראל לפני בריטניה), ספרד, הולנד, פורטוגל,

"רמבו 3": כיבוש מקיף

בו דרק: הלך הקסם

"דאלאס": מסיבת עשור

ארגנטינה, ברזיל, בוליביה, דנמרק. ספטמבר – רמבו נח. אוקטובר – צרפת, בלגיה, יוון.

עוד לעניין "רמבו": מישהו ב"וועידה הבינלאומית נגד אלימות בבידור", יש דבר כזה, טרח וספר את כל הפעולות האלימות ב"רמבו 3". אם כן, בסרט ישנן בדיוק 245 פעולות אלימות. בדוק וספור.

כשאתה הופך לכוכב – אתה הופך ל"דמות ציבורית", וככזו אפשר לכתוב עליך כמעט הכל, מבלי שתוכל לעשות דבר. מעט מאוד תביעות־דיבה של כוכבים על "חדירה לפרטיות" או "הוצאת דיבה" הסתיימו בנצחון התובעים. ואם עוד יש משהו שלא יכתבו עליך בעודך בחיים – הרי שלאחר מותך, כל המחסומים נפרצים. קחו לדוגמה את קרי גרנט: מאז מותו, לא לפני הרבה זמן, פורסמו עליו חמישה ספרים ביוגרפיים, ועוד כמה בדרך. באחת מאותן "ביוגרפיות אותנטיות" טוען המחבר כי גרנט, שהיה נשוי חמש פעמים, היה למעשה הומוסכסואל. בספר אחר נזכרת המחברת, הצעירה ממנו ב־50 שנה, כי היה ביניהם רומן בן ארבע שנים – ועוד בתקופת נישואיו לדיאן קנון.

הורות אינה בעלות. זאת למדה על בשרה אמה של הזמרת הצעירה טיפאני בת ה־16. טיפאני התנגדה לדרך בה מנסה אמה להכתיב לה את דרך חייה ואת הקריירה שלה. בית־המשפט פסק כי לצד נציג משפטי של האם, ינהל עורך־דין עצמאי את עסקיה של הזמרת הפופולארית.

אביב גלבוע, הוליווד ■

טלוויזיה

כללית

17.30 **"תיאטרון האגדות"** – התיאטרון של השחקנית שלי דובאל שב ומעלה תשע אגדות־עם ידועות. האגדה הראשונה: "אני אוקלי". סיפורה של קלעית המצטיינת ברובה, שהתפרסמה בכל רחבי ארצות־הברית בתחום שהיה סגור לנשים, לפני זמנה. ג'יימי לי קרטיס וב־ריאן דנהי

18.20 **"היה או לא היה..."** – סדרה על מעשים והרפתקות של אנשים מיוחדים בכל מיני מקומות בארץ. "מאיה והסוס המעופף": מאיה – ילדה מירושלים, סאלי – סוסה מצרפת והאי באלי שב־אינדונזיה, כולם בסיפור אחד

18.32 **"מועדון תעוף"** – "הליצן" – ג'סאל, מחופש לליצן, שר את שיר הליצן עם ילדים אורחים. הריים מלסרת כיצד להתאפר כליצנים

19.00 **"סיפורי ח'ליל"** – "יורי הנער" – בעקבות נסיונו של יורי לגנוב, ח'ליל מספר סיפור, שמוסר ההשכל שלו הוא לחתוך בחרב היד הגונבת

19.30 **חדשות** (בערבית)

20.02 **"עד פופ"** – במרכז התכנית הפעם אביהו מדינה ושימי תבורי בראיון ובשירים מתוך אלבומם המשותף. מלהיטי חוץ לארץ נשמע הפעם את להיטיהם של ריק אסטלי, להקת "גוברי", דבי גיבסון, סטיב וונדר, קיילי מינו ועוד. מנחה: אברי גלעד

21.00 **"מבט לחדשות"**

21.35 **"מוקד"**

סרט
22.05 **"צעירים, שובבים ומרושים"** ("בית החיות"). קומדיה שהפכה ל"סרט פולחן" ועשתה מנין בלועי בובב בינלאומי. חבורה אנארכיסטית משתוללת בתוך אוניברסיטה יוקרתית. החבורה מוכנה לכל תעלול אפשרי, רק לא ללמוד. סרטו של ג'ון לנדיס מ־1978.

23.50 **"פסוקו של יום" ו"חדשות הלילה"**

חינוכית

09.00 **"עד כאן"** – חדשות קול ישראל – רצף דפי המלמקסט
09.05 **"שעת כושר"**
09.15 **"רכבת התנועות"** – סרטי הנפשה מדובבים
09.40 **נילס הולגרסון** – פרק 3: נילס ומולי יוצאים לדרך.
10.05 **"קסוס־קסוס"** – אוויר
10.30 **"חץ וקשת"** – פרק 3: "החייל הקטן". ויליאם טל, האסיר הנמלט, פוגש בדרכו ילד קטן, בנו של כדר שנהרג בפרעות. הילד, סיימון, מנסה לנקום בחיילים.
10.55 **"זה רק ויליאם"** – פרק 3: "פורעי החוק והנוור". ויליאם וחבריו פוגשים בנוור. הם מוקסמים ממנו ומאורח חייו, ומחליטים שזה יהיה "מקצוע" בשבילם עד גיל 21. הנוור דורש מהם "דמי כניסה" לענף הנוודות.
11.20 **"זהו זה"** (ש.ח.) (ב)
12.10 **"מוסיקת פופ"** – רוק בבריטניה – חלק ב – עם ניק קרשאו, גלוריה גיינור, ה"פליינג פיקטס", "שפנדאו בלט" ואדי גראנט בביצוע שירים מפורסמים
14.00 **"עד כאן"** – חדשות קול ישראל – רצף דפי המלמקסט
14.05 **"מחקריו המיוחדים של הפרופסור ק.א.ד."** – סדרה עלילתית חדשה בת 6 פרקים. פרק 1: פרופסור ק.א.ד., בעל כישורים מיוחדים במחקר, מתפטר ממשרתו באוניברסיטה ומתמסר למטרות מיוחדות.
15.00 **"חיי בינבה"** – פרק 2: בינבה ובובי עוזרים להביא את אשתו של מאיר לחדר היולדות ומגיעים בזמן למרות כל המכשולים העומדים בדרכם... מזל טוב (ב)
15.10 **"מרפר נחמד"** – ארץ ישראל שלי – בתכנית מיוחדת לכבוד 40 שנה למדינת ישראל, לומדים בין ומולי להכיר שניים מסמלי המדינה: את הדגל ואת המנורה.
15.40 **"שעת כושר"**
15.50 **"מאתיים שניות לבית הספר לפיקוד"** – דפי מידע מלמקסט
15.55 **"פיצוחים"** – התמודדות בין אלופי "פיצוחים" של השנה והאתגרות לתואר "אלוף האלופים" – תכנית האמור שבה ייבחר אלוף האלופים

16.25 **"פני ארץ"** – סדרה ביאוגרפיה הסוקרת מקומות שונים בארץ.
17.00 **"ערב חדש"** מנחה: גדעון רייכר

ערוץ 2

18.33 **"צ'ארלס דיקנס – יצירות מופת"** – "תקוות גדולות". חלק שלישי ואחרון.
19.00 **"דארל ברוסיה"** – פרק שני
19.30 **"חופשי חופשי"** – סידרה קומית. פרק שביעי: "קאזינו". המשך עלילותיהם של שני זוגות בריטים הבאים מרקע שונה המבלים חופשה בספרד. בפרק זה מבלים הזוגות בקאזינו.
20.03 **"כותרות לוהטות"** – סידרת מתח. פרק חמישי: "הזכרון האבוד". אמנדה ריד וויסון ווסם, שני כתבי העיתון "עולם הפשע", חוקרים פרשת רצח. העד העיקרי נמצא בזירת הפשע כשנשק בידו, אך הוא סובל ממחלת השיכחה ואינו זוכר אם רצח או לא.
20.53 **"פום צרפתי"**
21.30 **"מגדלי בבל"** – קומדיה בריטית שחורה בהשראת סיפורו של ד.ה. לורנס – "מאהבה של ליידי צ'טרלי". הסרט מספר את סיפורם של דיירי בנין בווסט אנד בלונדון.

★ **לקראת שידור**

"דארל ברוסיה"
(ערוץ 2, 19.00)

פרק ב' – "מבצע הצלה".
ב־500 ק"מ דרומית למוסקווה זורמים הנהרות פרה ואוקה. ג'רלד ולי דארל מגיעים לשם בשלהי החורף, עת נמסים הקרחונים, פרצי מים סוערים עלולים לפגוע בבטיחות החי והצומח. תושבי המקום נחלצים לעזרת בעלי החיים.

ירדנית

15.50 סרטים מצויירים
16.45 "עולמו של וולט דיסני"
17.30 "אתגרים" – סידרה
17.30 "תוכנית בידור בצרפתית"
18.00 סידרה ערבית(ערוץ 1)
19.00 חדשות בצרפתית
19.00 תוכנית דת(ערוץ 1)
19.15 "ירדן כיום"
19.30 חדשות בעברית
19.45 "מגזין ספורט"
20.00 חדשות בערבית
20.30 "ספר השיאים של גינס"
20.40 סידרה יומית – בערבית(ערוץ 1)
21.00 "הופרמן" – סידרה בלשית
21.30 "אתרים בירדן"(ערוץ 1)
21.35 "מעבר לדמדומים" – סידרת מתח
22.00 חדשות באנגלית
22.10 היאבקות(ערוץ 1)
22.20 סרט דרמה

המזה"ת

13.30 "חיים אחרים" (סידרה)
14.00 "מועדון 700"
14.30 התעמלות
15.00 "האזור הלילימי" (סידרה)
15.30 "סופר־בוק" (מצוייר)
16.00 "שובבי הסלעים" (תכנית לילדים)

סרט
16.30 "בואינג בואינג". עיתונאי אמריקני עושה חיים משוגעים בדירתו בפריס: הוא מבלה עם שלוש דיילות, כשהוא מתמרן בין לוחות הטיסות שלהן. אלא שיום אחד נכנסים לשירות מטוסים חדישים ומהירים – וכל לוח הטיסות והבילויים מתערער, החברות עלולות לפגוש זו את זו... טוני קרטיס וג'רי לואיס בקומדיה של ג'ון ריץ' (1965)

18.00 "חץ וקשת" (סידרה)
18.30 "משפחות קטבל" (סידרה)
19.00 חדשות בעברית
19.30 חדשות באנגלית
20.00 "רצח במשיכת קולמוס"
21.00 "התחק ותרי מגרי" (סידרה)
22.00 "המשוזה" (בלש)
23.00 "מועדון 700"
23.30 "חיים אחרים" (סידרה)

"תקוות גדולות": פגישה בבית־הקברות (ערוץ 2, 18.33)

קול המוסיקה

06.02 **"צלילי בוקר"**
07.09 **"בהאזנה נינוחה"** – באך: קונצ'רטו לכנור ותזמורת ● צ'ייקובסקי: וריאציות רוקוקו ● בטהובן: סימפוניה מס' 7 ● מנדלסון: "ליל האלפורגיות הראשון"
09.00 **"קונצרט בוקר"** – ברהמס: "פתיחה טראגית" ● ברוקנר: חמישיית כלי קשת ● מוצרט: קונצ'רטו, ק. 456, לפסנתר ותזמורת ● בטהובן: "מיסה סולמניס"
12.00 **"אמנים באולפן"** – מרטין יוז' (אנגליה) – פסנתר ● ס. פורבס: "אפיזודות" (1965) ● שוברט: סונטה, ד. 959
13.05 **"בהאזנה נינוחה"** – זלנקה: סונטה מס' 4 ● סמטנה: "חלומות" ● יאנצ'ק: קונצ'רטינו ● בורובה: שבעה מחולות צ'כיים
15.00 **"שעת עם..."**
16.00 **מהקלטות התזמורת הסימפונית ירושלים רשות השידור**
18.00 **"מוסיקה ויוח"**
19.00 **"מוסיקת אהובת עליכם"** – ויוואלדי: סימפוניה מס' 6 לאורגן ● ויניאבסקי: קונצ'רטו מס' 2 לכנור ותזמורת ● סן סאנס: "קרנבל החיות"
20.05 **"אינטרלוד"**
20.30 **"מאולמי הקונצרטים שלנו"** – הקאמרטה הישראלית/ י. תלמי/ ע. גרובר – צ'לו – הקלטה בסדרה "קולות וגוונים" ● י.כ. באך: סימפוניה, אופ' 18, לתזמורת כפולה ● ברטוק: דיברטימנטו לתזמורת כלי קשת ● נועם שריף: קונצ'רטו לצ'לו ● בטהובן: סימפוניה מס' 2
22.30 **"מג'אז והלאה"**
23.00 **"מתחורי יצירות"** – פאגניני: קפריצ'י ● שופן: נוקטורנים

רשת א'

15.00 **"שירים עבריים"**
15.30 **"האוניברסיטה הפתוחה"** – שידורים לימי החופשה "יהי בוא ודבר אנגלית" ● והפעם: שעור מס' 8
16.05 **"מגשים"** – עם חדוה יעבר ● והפעם: "סופרים משכנעים" – עם רבקה גורדי – על "בעיות ההחלטות אצל נשים", פרופ' רפאל ניר – על "דמוקרטיה פוליטית" ושושנה אדלר – על "שותפות שבטוע בטלפון" (ש.ח.)
17.05 **"צבעי הקשת"** – שירים לאחר צהרים ● והפעם: "שירי עמים"
22.05 **"חבר מאותו כוכב"** – תכנית הכרויות רדיופונית בשידור חי

רשת ב'

08.05 **"כוכב הבוקר"** – והפעם: עם צביקה פיק
18.06 **"יש שאלות"** – עם איתן אלמוג
19.35 **"מוסף לענייני צבא ובטחון"**
20.05 **"צימוקים ושקדים"** – מבחר שירים ביידיש ● והפעם: שירים עם תאריכים
22.05 **"להיאחז בחלום"**
23.05 **"מחפשים את המטמון"**
00.15 **"ג'אז ועוד"** – עם לאה ליאור

רשת ג'

19.05 **"הצעקה האחרונה"** – הלהיטים של היום
21.05 **"פניני ג'אז"** – עם לאה ליאור

החבורה האנארכיסטית של "צעירים, שובבים ומרושים" (כללית, 22.05)

מי, מה, מתי

...צה"ל

[illegible] עם שירים מיוחד מ"מנגינות הזמר העברי בעבר ובהווה" "אל הנגב"
[illegible] "האוניברסיטה משודרת" – הרפובליקה השניה ומלחמת האזרחים בספרד – ההתקוממות הצבאית. מרצה: ד"ר יצחק אביב.
[illegible] "ילד משחד" – מגזין גל"צ לענייני [illegible]
[illegible] "שכונה לשולי" – מגזין גל"צ לענייני [illegible]
[illegible] "ציפורי לילה" – תכנית מוסיקלית [illegible]

★ **לקראת שידור**

"[illegible] העברי"
[illegible]

שידורי צה"ל 1

[illegible] "ידיעות הכל" – עם חיילים וקצינים מצוות המודיעין (ש.ח.)
[illegible] "מבט הערב" – עם מוזי כהן
[illegible] "האוניברסיטה משודרת" – הרפובליקה השניה ומלחמת האזרחים בספרד – ההתקוממות הצבאית. מרצה: ד"ר יצחק אביב.

שידורי צה"ל 2

[illegible] "מצעד הפזמונים הלועזיים הממות־של" – שעתיים עם הלהיטים האהובים ביותר על מאזיני גלי צה"ל

תל־אביב והמרכז

תיאטרון

עלובי החיים (הקאמרי, 20.30,16.00).
סלאח שבתי (הבימה, אולם רובינא 20.30)
בי"ס לנשים (הבימה, אולם מסקין, 20.30)
המלביש (הבימרתף 20.30)
גשם (צוותא, 20.30).
זהירות זכרונות (צוותא, 20.30).
מי מפחד מוירג'יניה וולף? (בית ליסין, 20.30).
שווער צו זיין א ייד – קשה להיות יהודי (מופת ר"ג, 20.30).
הקיץ של אביה (רמת אפעל, 21.00).
נעורי ורדהל'ה (מוכרת בחיה, 21.00).

ילדים

הארנב מרח'גור (כפר שמריהו, 9.00; 10.30).

מוסיקה

מוסיקה מן המקורות (מוזיאון ת"א, 20.30) הלהקה האתיופית "מסרח", וחמה ליפשיץ, גז עמר ותזמורתו, להקת הבליוסר הישראלית.

בידור

רבקה רז (מרתף עליון, 21.00) רומנסות ספרדיות ושירי לדינו.
יענקלה רוטבליט והרכב אכילס (בורשוב, גלריה ומועדון אמנות רח' בורשוב 60, 21.00) עפר ליפשיץ, גיטרה; יענקלה סגל, בס; יהונתן נימלר, הקשה.
הגשש החיוור (רחובות, ויקס 21.00).

ירושלים

הדיבוק (תיאטרון, 20.30)
קונצרט למוסיקה יהודית (ג'ראר בכר, 20.30) מיצירותיו של אלברטו חמזי.
שלגיה (תיאטרון הקרון, 17.00) מגיל 4.

חיפה והצפון

אחד משלנו (תיאטרון, 16.30; 20.30).
עיר חופשית (נאר' סאליב, 20.30).
ועדת וינגרגר (מועדון, 21.00).

באר שבע והדרום

דודתו של צ'רלי (תיאטרון, 20.30)
רכוש נטוש (תיאטרון, 20.30).
קונצרט (היכל התרבות, 20.30) הסימפונייטה הישראלית ב"ש סידרה 4,1. מנצח מודי רודן בתוכנית: "להיטי אופרה איטלקית".
מאיר בנאי (ערד, 21.00) בתוכניתו "עשם".
דני רובס (ערד, 21.00; 24.30) בתוכניתו "פנים ושמות".

קבוע ברדיו

רשת א'

06.06 – **"התעמלות בוקר"**
06.16 – **"והאר עינינו"** – שירים בסגנון חסידי
06.30 – **"סיכום המשנה היומית"**
06.40 – **"דף גמרא יומי"**
06.50 – **"פרקי היום בתנ"ך"**
07.30 – **"ישן בעניינך"** – שירים ישנים ואהובים
08.05 – **"הפוגה מחוגה"**
09.05 – **"טלרדיו"** – שירות מידע למאזינים
10.05 – **"פניני בוקר"** – מגיש: גדעון הוד
11.05 – **"ירוק ירוק"** – מבחר שירים עבריים
12.05 – **"מעורב ים־תיכוני"**
14.06 – **"בראש צעיר"** – מגזין יומי לילדים ולבני־נוער
18.06 – **"מינחת ערב"** – מישדר יומי להווי דתי ומסורת
19.00 – **שידורים לעולים**

רשת ב'

06.06 – **שירים עבריים**
06.52 – **"אור ירוק"** – פינה יומית לנהג ולנוסע
07.00 – **"הבוקר הזה"**
09.05 – **"בראש צעיר"** – מגזין לילדים ולבני־נוער בחופשה
10.05 – **"כל צבעי הרשת"** – מגזין יומי – עם יואב גינאי
12.10 – **"אלף־אלף" ב"בית"** – עם חיים קינן
13.05 – **"בחצי היום"** – חדשות ופזמונים
14.06 – **"לראות או לא לראות"** – יומן חדשות לתרבות ולאמנות
14.30 – **"בת צחוק"** – הווי והומור
15.05 – **"תוצרת הארץ"** – תכנית בבקשות לשירים עבריים
16.05 – **"יומן כלכלה"**
17.05 – **"רגעי קסם"**
17.55 – **"קראתי ספר"** – קוראים ממליצים
18.45 – **"היום בספורט"**
19.00 – **"היום הזה"**
00.05 – **"יומן חצות"**

רשת ג'

06.05 – **"שיר בבוקר בבוקר"** – שירים עבריים
08.05 – **"תמרונים תזמורתיים"** – נעימות מפורסמות
09.05 – **"שנים טובות"** – עם יוסי סיאס
11.05 – **"30 בצל"** – עם יקיר אביב
13.05 – **"עם כל הלב"** – באיטלקית, ספרדית וצרפתית
14.05 – **"בטן גב"** – עם שוש עטרי
16.05 – **"כאן ועכשיו"** – עם מיכל שמואלי
17.05 – **"קיץ חם"** – עם מנחם פרי
23.05 – **"מסביב לחצות"** – שירים ללילה חם

גלי צה"ל

05.55 – **"באופן מילולי"** – פינתו של אבשלום קור
06.30 – **"מוקדים עין"** – החדשות הראשונות של היום
07.07 – **"שבע אפס שבע"** – עם אלכס אנסקי / איתן ליפשיץ
08.00 – **"בוקר טוב ישראל"** – שעת אקטואליה יומית – עם מיכה פרידמן, אילנה דיין ויעל דן
09.05 – **"אל־לה בוקר"** – עם אורלי יניב
10.05 – **"מכת שמש"** – מערכונים ופזמונים
11.05 – **"נכון לעכשיו"** – עם רפי רשף
13.05 – **"שליפות מהמותן"** – עם לאה עוז
14.05 – **"אני מזגן"** – עם ארז טל
15.05 – **"קייסטה"** – שעה של מוסיקה נינוחה
16.05 – **"ארבע אחר הצהרים"** – שעה של שירים עבריים
16.54 – **"באופן מילולי"** – פינתו של אבשלום קור
17.00 – **"ערב טוב ישראל"** – עם דן שילון, יעל דן ונוני סביר
21.00 – **"מבט לחדשות"**
22.05 – **"על הדבש ועל הכיפאק"** – שירים שהחבר'ה אוהבים
23.05 – **"עשרים וארבע – היום שהיה"** – עם ירון וילנסקי

צה"ל 2

19.05 – **"הרדיו הישן"** – מוסיקת שנות ה־70 וה־70 – עם דני קרפל
22.05 – **"הפסקת עשר"** – עם מיכל ניב
23.05 – **"קול הג'אז הזה"** – עם דני קרפל

משרדי כרטיסים

תל אביב

"הדרן" – רח' אבן גבירול 93, טל. 03-243787.
"קסטל" – רח' אבן גבירול 153, טל. 03-444725
"לאן" – רח' דיזנגוף 101, טל. 03-247373
"רוקוקו" – רח' דיזנגוף 93, טל. 03-223663
"כנף" – רח' אלנבי 91, טל. 03-293838

חיפה

"גרבר" – רח' מרכז הכרמל, שד' הנשיא 129, טל. 04-384777.
"גרבר" – מרכז חורב, טל. 247606 (גם במוצ"ש)
"קופת חיפה" – רח' ברוואלד 11, טל. 04-662244
"דש אירועים" – קריית חיים, משה שרת 33, טל. 04-721896

ירושלים

"קלעים" – רח' שמאי 14, טל. 02-221624
"בימות" – רח' שמאי 8, טל. 02-240896
"כתנא" – רח' דורות ראשונים 1, טל. 02-222831
"בימות" – רח' שמאי 8, טל. 02-240896

הרצליה

"קופת מרכז" – רח' סוקולוב 29, טל. 052-83814

רעננה

"לאן הערב" – 052-915566

פתח תקווה

"ביקורת" – רח' ההגנה 16, טל. 03-901195

חולון

"בידורון" – שד' קוגל 31, טל. 03-885805

נתניה

"מופע" – רח' הרצל 20, טל. 053-330335

טלוויזיה

כללית

17.30 "תופסים ראש" באולפן מתארחים הפעם...70 ילדים ג'ינג'ים, ילדי ביה"ס לאומנויות בתל־אביב שרים עם גלי עטרי ערשרת שירים מסיבה להיטיה, כמו כן יופיעו כשרונות צעירים בבדיחות, בריקוד, במערכונים ובשירה
18.00 "פומיקי" — "הכלב המסתורי": כדי ליצור קשר עם הנגר מר אדר, שעה שאנשים אחרים נמצאים בסביבה פומיקי מחליט לנבוח
18.25 "הגיע זמן לשון" — פינת הלשון של אבשלום קור, הפעם על "צמד הדוראים —ראה לי"
18.32 "למשפחה" — תכנית העוסקת בענייני המשפחה והבית.
19.00 "מיפגש"— תכנית דיון שבועית בענייני השעה
19.30 חדשות (בערבית)
20.02 "מבט ספורט"
20.50 "נקודת חן" — סדרת טיולים עם אורי דביר
21.00 "מבט לחדשות"
21.35 "בלוז לכחולי המדים" — סידרה משטרתית אמריקנית. שם הפרק: "לבוש קטלני". בעוד המפקח פורילו עסוק במעקב אחר השוטר הנוכל מקפי — שהאנשים אל לארו בפרשת שוחד — השאר עסוקים במבצע מיוחד לתפיסתו של אוס חמקסק, המטיל חתיתו על האיזור כולו
22.20 "קשרים" — סידרת סרטי תעודה. הפעם: "מוות בבוקר" — ג'יימס ברק מוצא את הקשר בין גילוי אבן הבוחן לפני כ־2700 שנה לבין המצאתה של פצצת האטום
23.10 "חזרה אל החקף" — סדרה קומית אנגלית בת 13 פרקים, פרק 3: "כל מה שאתה זקוק הוא אהבה"
23.40 "פסוקו של מקום" — מבט אל בית שאן וחדשות הלילה

15.40 "שעת כושר"
15.55 "מאתיים שנות לבית הספר לסיעוד" — דפי מידע מלמטקס
16.00 "זהו זה" — שידור חי
17.00 "ערב חדש" — מנחה: אילנה דיין

ערוץ 2

18.33 "הדולפין הלבן" — פרק ראשון מסידרה מצוירת לילדים, בת 13 פרקים, אודות הרפתקאותיו של דולפין.
18.47 "תופסים אמריקה" — מגאזין לנוער. בתכנית הפעם: "עולם החי" — על חחרלי פרא.
19.50 "בקרוב בערוץ 2"
20.03 "דגש חזק" — "טריליון דולר להגנת האמריקנים".
20.53 שירים של בוב דילן, אי.בי.סי., ה"פרימודרס" ואחרים

★ לקראת שידור

"טריליון דולאר להגנת האמריקנים"

(ערוץ 2, 20.03)

תקציב ארצות־הברית לבטחונה הוא טריליון דולר בשנה. תחקיר מיוחד של רשת הטלויזיה אנ.בי.סי. בוחן את האפיקים השונים אליהם מוזרם הכסף ואת יכולתה של ארצות הברית להגן על עצמה באמצעי לחימה חדשים כתוצאה מכך.

חינוכית

09.00 "עד כאן" — חדשות קול ישראל — רצף דפי המלטקסט
09.05 "שעת כושר"
09.15 "מלחמת הכוכבים" — "איסת המוסד". סוכני ספקטרה נוחתים בקרבת ארמון המסאי מאהל שבהודו. ברשותם נשק חדש דמוי טווס, הפולט קרינה וגורם למבקרים במקום לצאת מדעתם. בוח 6 נזעק לעזרה, אך אנשי ספקטרה מצליחים ללכוד את מארק, מפקד הבוח
09.40 "נילס הולגרסון" — פרק 4: נילס מציל את הסוסים.
10.05 "ציפיטפוט" — דחלילים — ציפי היא לילהדחלילה. היא שומרת בגינה שהציפורים לא יקלקלו אותה. משעמם לה והיא לבד, עד שלפתע פתאום מגיע אורח לגינה...
10.30 "חופשי חופשי" — עד־כאן — רצף דפי מידע מלמטקס לחופשת הקיץ
10.35 "חץ וקשת" — פרק 4: "מלקטי הרומאות". סורן הוא עיוור החי במערה עם קבוצת יתומים המוצאים את מחייתם בשוד ומסחר עם החיילים. הם עוזבים את סוסו של טל, אך נאלצים למסור אותו לחייליו של גסלר. טל נחלץ לעזרתם ועוזר להם לעבור למקום חדש
11.00 "זה רק ויליאם" — פרק 4: "הילדה המתוקה בלבך". ויליאם צריך לשחק עם ילדה שהגיעה לכפר, וולט־אליזבט שמה. ויליאם אינו מוכן לשחק ב"משחקי בוח", אך וולט־אליזבט איננה מוכנה להניח לו, ומצטרפת אליו ואל חבריו
11.25 "מיצוחי קיץ" — שידור חוזר של תוכנית הגמר. התמודדות על תואר אלוף האלופים
12.10 "מוסיקת פופ — רוק בברייטון" — חלק ג'. הפעם ניק לאו, הלן טרי, "מאדנס", אדי ראנס, "פרנקי הולך להוליווד" וגלוריה גיינור.
14.00 "עד כאן" — חדשות קול ישראל — רצף דפי המלטקסט
14.05 "בא בחשבון" — סדרה חדשה מענענות בחשבון ובהנדסה — איך להחליט מתי לחסר (כ)
14.30 "קשר משפחתי" — משפחת הרוי משוחחת עם אחי יותם (ב)
15.10 "רחוב סומסום" — צילי רחוב — קיפי מצייר — אך יש סיבה מסתורית לבחירת הצבעים — סיבה קיפודית בהחלט

ירדנית

15.50 סרטים מצויירים
16.30 "שירי ילדים"
16.50 "רחוב סומסום"
17.20 סרט תיעודי
18.00 "רחוב קרנ"— סידרה צרפתית
18.15 "המעלמה הנודדת"(ערוץ 1)
18.30 "עולם קסום"
19.00 חדשות בצרפתית
19.05 "חיים ובריאות"(ערוץ 1)
19.15 לקט שירים
19.30 חדשות בעברית
20.00 חדשות בערבית
20.30 "קומדיות של צ'ארלי צ'אפלין"
20.40 סידרה יומית בערבית(ערוץ 1)
21.10 "אנה אשת עסקים" — סדרה
21.40 סרט קולנוע ערבי(ערוץ 1)
22.00 חדשות באנגלית
22.20 סרט קולנוע

המזה"ת

13.30 "חיים אחרים"
14.00 "מועדון 700"
14.30 התעמלות
15.00 "האזור הלילינגי"(סידרה)
15.30 "חבית המעופף" (מצויר)
16.00 "שוכני הסלעים" (מצויר)

סרט 16.30 "קליאופטרה". לא הגירסה המפורסמת עם ליז טיילור, אבל בהחלט לא פחות צפויה: קלודט קולברט היא קליאופטרה בהפקה של ססיל ב. דה־מיל מ־1934. סיפור אהבתם של קליאופטרה מלכת מצרים ומרק אנטוני הרומאי בסרט אימפלינגי הנראה טוב למרות השנים שחלפו.

19.00 חדשות בערבית
19.30 חדשות באנגלית
20.00 "סקרקרו וגברת קינג"(בלש)
21.00 "החדר לשמיים"(דרמה)
22.00 "קציר הרשע" (סידרה ערבית)
23.00 "מועדון 700"
23.30 "חיים אחרים"(סידרה)

רדיו

להקת "פרנקי הולך להוליווד" ("רוק בברייטון", חינוכית, 12.10)

קול המוסיקה

06.02 "צלילי בוקר"
07.09 "בהאזנה נינוחה" — פתיחה לסירנו דה ברז'ראק' אופ' 23 ● מוצארט: קונצ'רטו לקלרנית ק. 622 ● רספיגי: פיניות רומא ● ראוול: ציגן ● טרסוס: סבא ורונדו קפריצ'וזו אופ' 28 ● ראוול: ואלסים אצילים וסנטימנטליים
09.00 "קונצרט בוקר" — מאהלר: שישה שירים מוקדמים ● מאהלר: השיר על הארץ ● מאהלר: סימפוניה מס' 2
11.57 "פינת השיר" — משירי צבי עצמון
12.00 "מן התרטיה"
13.05 "בהאזנה נינוחה" — שפור: סימפוניה מס' 9 אופ' 143 "העונות" התזמורת הסימפונית של רדיו בוואריה בניצוח ק.א. ריקנבאכר ● פגניני — קונצ'רטו מס' 1 לכנור ולתזמורת, אופ' 6/0 אקארדו עם התזמורת הסימפונית הלונדונית בניצוחו של ד. דיטואה ● שופן — אנדנטה ספיאנטו וגרנד פולונז אופ' 22 — כריסטיאן צימרמן ● שוברט: סימפוניה מס' 5 / התזמורת הפילהרמונית של וינה בניצוח ק. בהם
15.00 "מיפגשים"
16.00 "אתנחתא" — אלן שטרנפלד — פסנתר — באך־סמארוב: פוגה בסול מינור ● דושק: סונטה מ' 13 "שיבה מפאריס" ● ... טל: "אסגוי" (1986) 1 פולוק: סוויטה צרפתית ● גרשווין: 8 שירים
17.00 "אמנים באולפן" — דניאל ברזקון — פסנתר ● ראוול: "מראות"
17.30 "קשת של צלילים" "קשת של צלילים" ● התזמורת הקאמרית הישראלית ביצירות מאת בלוך, ברבר, גריג, פוצ'יני
18.00 "אנתולוגיה בצליל" — מוסיקה קולית של תקופת הבארוק המאוחר
19.00 "מוסיקה קלאסית קלה"
20.05 "אינטרלוד"
20.30 "אופרה" — יאנאצ'ק: קאטיה קאבאנובה
23.00 "דור הזהב" — אמנים גדולים בהקל...

ויליאם השובב, מימין, וחבורתו ("זה רק ויליאם", חינוכית 11.00)

...מות הסטוריות — מריאן אנדרסון — הבינה שרה ● שירים מאת שומאן, הנדל, היידן, שוברט וברהמס

רשת א'

"שירים עבריים"
"האוניברסיטה המשודרת" — שידורים לפי החופשה — "תולדות התיאטרון" — בהדרכת ד"ר אבי עוז, והפעם: "הרנסאנס באירופה"
"ארץ לא נודעת"
"צבעי הקשת" — שירים לאחר־הצהרים — והפעם: "עירי עדות"
"יש לי חלום" עורך ומנחה: יובב כץ — והפעם: עם הפסיכולוגים עירית שריג וחסי סראסם

רשת ב'

06.05 "כוכב הבוקר" — והפעם עם להקת הנח"ל
"בוקר"
שירים עבריים
"ירושים" — שבועון לענייני פולקלור ומורשת
"בין ושד"
"הלילה החמישי" — עם אלעזר שמר

רשת ג'

19.05 "קול בר"— שבועון פופ
20.05 "אלבומים השמ"רו" — תקליטים ישראליים שיצאו השנה
21.05 "שמעת רוק"

... "חזרה אל חקף", סידרה ... (כללית, 23.10)

גל"צ

"האוניברסיטה משודרת" — על המיטה אמונה — "מן האמונה להגות באר" מרצה: פרופ' ישעיהו ליבוביץ
"שיחת קלה על כלכלה" — עם שמר ...
"... עשרה קטנות"
"... לילה" — עם רפי קינן

שידורי צה"ל 1

"... משודר" — מגאזין גל"צ לענייני ... עם יוסי עבאדי ויצחק ...
"... הערב" — עם גרי אקשטיין
"האוניברסיטה משודרת" — על המיטה ... — "מן האמונה להגות באר" מרצה: פרופ' ישעיהו ליבוביץ

שידורי צה"ל 2

20.00 ... — עם אבנר גלעד

מי, מה, מתי

תל־אביב והמרכז

תיאטרון

עלובי החיים (הקאמרי, 20.30).
סלאח שבתי (הבימה, אולם רוביוא 17.00; 20.30)
בי"ס לנשים (הבימה, אולם מסקין, 20.30)
המלביש (הבימרתף 20.30)
מי מפחד מוירג'יניה וולף (בית ליסין, 20.30).

מוסיקה ומחול

האופרה הישראלית החדשה (בית יד לבנים, 20.30) בתוכניתה "שקוי אהבה" מאת דוניצטי.
הבלט הישראלי (רחובות, ויקס, 20.30) בתכנית מיצירות: יוליוס פרו ודוד לישין.

בידור

סטנד אפ קומדי (מרתף עליון, 22.00).
שמעון ישראלי (צוותא, 21.00) בתוכניתו "זהירות וזכרונות".

ירושלים

הדיבוק (תיאטרון, 20.30)
בוגרי אקדמיה למוסיקה ולמחול (ורדאר בכר, 20.30) החוג למחול ולתנועה.
התזמורת הקאמרית שליד מרכז תרבות העמים למעד (ורדאר בכר, 20.30) בניצוחו של אייל ויירסן.

חיפה והצפון

בית ברנרדה אלבה (תיאטרון, 20.30).
עיר חופשית (ואדי סאליב, 20.30).
התזמורת הפילהרמונית (אודיטוריום חיפה, 20.30) קונצרט למנויים מס' 10. מנצח: זובין מהטה. סולנים: זמרי אופרה. בתכנית: "פליאס ומליסנדה"; ביזה: קטעים מתוך האופרה "כרמן".

באר שבע והדרום

דודתו של צ'רלי (תיאטרון, 20.30).
יהודה פוליקר (אמפי דימונה, 21.00) בתוכניתו "אפר ואבק".
חגיגה שלא צחקה (מ.א. אשכול, 9.30) עם שי דפנה שוורץ.
לאן נעלם הצחוק (קאונטרי קלאב, אשדוד 10.00) עם יורם גל ואריה סובר.

ת י א ט ר ו ן

זאב רווה ב'סלאח שבתי'

■ **אוהד משלנו**
(בית לסין). מאת בני ברבש בבימוי איציק ויינגרטן. סיפורו של הפרט המנסה לעמוד על חרותו מול הקבוצה המחייבת אותו לוותר על ייחודו. משתתפים: אבי ברהמי, מתי סרי, דליה שימקו ועוד.

■ **בית ברנרדה אלבה**
(הקאמרי). מחזהו של פדריקו גרסיה לורקה על האלמנה הרודנית השולטת בבנותיה. בהשתתפות אורנה פורת, עדנה פלידל ופאני לוביץ'. בימוי — נוריה אספרט.

■ **בית ספר לנשים**
(הבימה). קומדיה מאת מולייר על קנאי זקן המנסה לאלף נערה צעירה לנישואי כפיה. משתתפים: אברהם רונאי, ששון גבאי, מירב גרי, יעל אמיתי, שמואל וילוז'ני, שמואל סגל, מיכאל כורש ורולף ברין.

■ **בעל שימושי מאד**
(בית לסין). מאת ריצ'ארד האריס על תסריטאי טלוויזיה ומערכת יחסיו עם אשתו ואהובתו. משתתפים: אילן דר, דינה דורון וליאורה גרוסמן.

■ **גשם**
(הקאמרי). מחזהו של גלעד עברון בבימוי רמי דנון. מאבק בין אב ובנו במושב נידח בעת בצורת, לבין שני זרים הבאים "להוריד גשם". בהשתתפות: יוסף כרמון, בעלמה אלוני, יגאל נאור ויוסי קאנץ.

■ **דודתו של צ'רלי**
(תיאטרון באר־שבע). קומדיה מאת ברנדון תומס אודות שלושה סטודנטים מאוהבים, כאשר חילופי זהויות מובילים לקומדיה של טעויות. עם משה בקר, גדעון שמר, מרגלית סמדר ועוד.

■ **הדיבוק**
(הבימה). בבימוי חדש של הבמאי הפולני אנדז'יי וידא. בתפקיד לאה — נוה זין; בתפקיד חנן — שולי רן.

■ **המלביש**
(הבימרתף). שמעון פינקל ושלמה ברשבים במחזה מאת רונאלד הארווד. מערכת יחסים בין מלביש בתיאטרון לבין שחקן שקספירי — לפני, בזמן ואחרי הצגת "המלך ליר". במאי — היי קילוס.

■ **הקיץ של אביה**
(בית לסין). הצגת יחיד של גילה אלמגור, ע"פ ספרה.

■ **ועדת ווינברגר**
(תיאטרון חיפה). סאטירה אקטואלית. סיפורה של ועדת חקירה נצחית מאת קובי ניב. בימוי: ד"ר מרים יחיל־וקס.

■ **זהירות, זכרונות**
(תיאטרון חיפה). הצגת יחיד של שמעון ישראלי, זכרונות מן המלחמות השונות בהן ניסה לבדר את המגוייסים.

■ **לילה במאי**
(החאן). דרמה משפחתית מאת א.ב. יהושע, על רקע תקופת ההמתנה לפני מלחמת ששת הימים.

■ **מי מפחד מוירג'יניה וולף**
(בית לסין). מחזהו של אדוארד אלבי בבימוי מייקל מיצ'ים. דיאלוג שנון החושף רובד אחר רובד של העסדה הפנים הקברתית של שני זוגות. בהשתתפות: מרים זוהר, אלכס פלג, אהוד שחר וגילה אוקר.

■ **מר מאני**
(תיאמרון חיפה). סונודרמה מאת א.ב. יהושע, המהווה את הפרק השלישי ברומן שלו על גלגוליה של משפחת מאני הירושלמית במאה וחמישים השנים האחרונות. בביצוע דורון תבורי.

■ **נעורי ורדל'ה**
(נווה צדק). מאת חנוך לוין. עשרה צללים מתפתלים זה סביב זה בנסיון להדבק לעקבי נערה בלתי מושגת. בהשתתפות חוה רום, חוה אורטמן, אליעזר אפלבוים ועוד.

■ **סאלח שבתי**
(הבימה). סאטירה מאת אפרים קישון ובבימויו. בתפקידים הראשיים: גאולה נוני, זאב רווה, חני נחמיאס ועמי מנדלמן. מוסיקה — נורית הירש; כוריאוגרפיה — גברי לוי.

■ **עיר חופשית**
(תיאמרון חיפה). אירים ובריטים בצפון אירלנד. בהשתתפות איציק ויינגרטן, רות סגל ודרור קרן. בימוי — וולה צלמון.

■ **עלובי החיים**
(הקאמרי). מחזמר מאת אלן בובליל וקלוד־מישל שונברג ע"פ ויקטור הוגו. בתפקידים הראשיים: שלומית אהרון, טל אמיר, דיקי גל, יובל דור, חיקי דיין, אבי טולדנו, ליאור ייני, אלברט כהן, דודו פישר.

■ **רכוש נטוש**
(צוותא). יחסי אם שתלטנית ושתי בנותיה, במחזה מאת שולמית לפיד. בהשתתפות זהרירה חריפאי, רבקה נוימן וענת וקסמן.

■ **שווער צו זיין א ייד**
(התאמרון היידי). "קשה להיות יהודי" מאת שלום עליכם בבימויו ובעיבודו של ישראל בקר. ביידיש.

■ **שירלי ולנטיין**
(תיאמרון יובל). קומדיה לאשה אחת מאת וילי ראסל בכיכובה של: חיקי דיין.

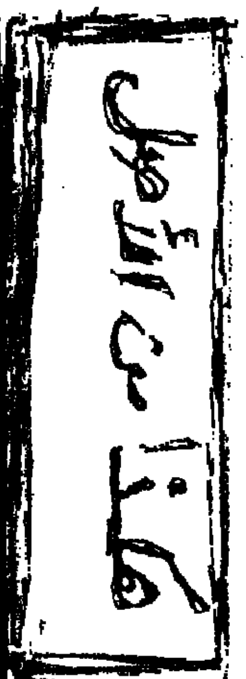

טלוויזיה

כללית

16.32 **"ספינת האהבה"** – לספינה מגיעה אשה צבא, אשר סיימה תקופת שירות ארוכה, רחוק מכל גבר. גופר מוצא חן בעיניה. בספינה נופשים גם שני זוגות: זוג וחיק וגרוש פרי המלווה ב"חתיכה" צעירה. ויקי זוכה למבקר אשר סובל מקלפטומניה, אך לרוע מזלו מפליג על הספינה גם שומר בדימוס, אשר להוט להפגין את כשריו

17.20 **לקט שירים**

17.30 **סרט ערבי**

19.20 **"על המירקע"** – סקירת תכניות (בערבית)

19.30 **חדשות** (בערבית)

20.00 **"שבת שלום"** – תכנית לליל שבת, בתכניה נושאים מתוך פרשת השבוע, הנוגעים גם בעניני אקטואליה. הערב פרשת "פנחס"

20.15 **"יומן"**

21.15 **"ז'אק ברל, צעקה"**

22.10 **"גורקי פארק"**. מותחן מרתק, המבוסס על רב-המכר שכתב מרטין קרוז סמית. בלש אמריקני, שנשלח לחקור עם עמיתים סובייטים פרשת רצח משולש בפארק המוסקוואי שנקרא על-שם גורקי, נקלע לתוך פרשה סבוכה של דרמות אנושיות וריגול. בפרשה מעורבים חוקר סובייטי, מיליונר אמריקני מפוקפק, שעסקיו לא ברורים, וצעירה יפה שנאמנותה אינה מוגדרת. עם ויליאם הארט, לי מרווין, בריאן דנהי, ג'ואנה פאקולה. ביים מייקל אפטד (1983).

00.15 **"ג'ייק והשמן"** – "הגבר שאני אוהבת". "השמן" מחבר שברי רמזים כדי לחשוף פרשה הנקשרת בחייהם של אישה מצמרת החברה ואסיר שעתה זה נישאה לו. ג'ייק עוקב אחר החשוד העיקרי ומעמיד פנים שהוא אחיו-לאמחצה של הקרבן

01.05 **פסוקים לשבת וחדשות הלילה**

11.25 **"סיפור של קיץ"**. סיפור של קיץ הוא ספור של התבגרות: התבגרותה של ג'ואנה בת ה-18 שמתחילה להישמע לנטיותיה וללמוד ציור ולא רפואה כמו שאמה רוצה. זה ספור התבגרותה של האם, ששתלטנותה היא בעצם ביטוי לתלות שלה באנשים הסובבים אותה, וגם ספורו של ניקסון, החבר של ג'ואנה, הלומד לחיות עם מגבלותיו

13.30 **"עד כאן"** – חדשות קול ישראל – רצף דפי הטלטקסט

13.35 **"חיי בינבה"** – "בינבה ובינבולנס" – בינבה ובובי עוזרים להביא את אשתו של מאיר לחדר היולדות ומגיעים בזמן למרות כל המכשולים הערמים בדרכם... מזל טוב (כ)

13.45 **"זהר-זה"** – שידור חוזר (כ)

14.40 **"ההגדה לבית פורסייט"** – "דיוקנה של פלר". מייקל משקיע מרץ רב בעבודתו כחבר פרלמנט. פלר וג'ון נפגשים אצל הצייר, המצייר את דיוקנאותיהם

15.30 **"מפגשי בראשית"** – **פרשת פנחס** – שיחתה של הפרופסור בטי רויטמן

16.00 **"ערב חדש – מוסף לשבת"** – מנחה: דן מרגלית

ערוץ 2

18.33 **"דייר בבית"** – פרק שישי ואחרון בסידרה העוסקת בפרקליט זועף הנאלץ להתגורר עם אלמנה יפה, אם לחמש.

19.00 **"ג'יימס טיילור"** – לקראת ביקורו הקרוב של ג'יימס טיילור בארץ מגיש ערוץ 2 תכנית מיוחדת עם האמן.

19.30 **"מחול שירה"** – מחזור אורות וערה בורדה מאנגליה בניו-יורק. מוסיקה: אנדרו לויד וובר. כוריאוגרפיה: אנטוני ואן לאסט. מככבים: שרה ברייטמן, ויין סליפ

21.13 **"אילתורים"** – תכנית הג'ז השבועית של ערוץ 2. הרבי מאן מארח את דיזי גילספי בלוס אנג'לס. תופים: מארלו אלדרו. באס: פרנק גריבס. כלי הקשה: אולבן אלברין

ירדנית

10.20 **סרטים מצויירים**

11.40 **"רחוב סומסום"**

12.10 **תוכניות דת**

13.20 **תוכנית ספורט**

14.50 **"אמנות ומדע"**

15.20 **סרט קולנוע**

17.10 **סידרה ערבית**(ערוץ 1)

17.30 **סרט קולנוע צרפתי**

18.00 **"חדשות מהלווין"** (ערוץ 1)

18.20 **שירים בבקשתך** – בערבית (ערוץ 1)

19.00 **חדשות בצרפתית**

19.15 **מגאזין לתרבות**

19.30 **חדשות בעברית**

19.45 **סרט תיעודי**

20.00 **חדשות בערבית**

20.30 **תוכנית על תושבי השטחים**(ערוץ 1)

20.30 **"המופע של קרול ברנט"**

21.00 **סידרה יומית בערבית**(ערוץ 1)

21.10 **"מאגמם"**– סידרת מתח

22.00 **חדשות באנגלית**

22.15 **"עניינים משפחתיים"** – סידרה ערבית

22.20 **"פלקון קרסט"** סידרה

המזה"ת

13.30 **"מסע בעולם המצוייר"** (לילדים)

14.00 **"מועדון 700"**

14.30 **התעמלות**

15.00 **"זינה"**(סידרה ערבית)

15.30 **"סופר בוק"** (מצוייר)

16.00 **"שובבי הסלעים"**(תכנית לילדים)

16.30 **"ממגולות"** אלופה בצניחה-חופשית נשברת לנצלת חלק החסר לה־פעלת פצצה בסימני המורה החיבון. במהלך העבודה סולה הגיבורה את זהותו הנפשעת של מעבידה, ואת כור וחייו האמיתיות. ביים לסלי ה. מרטינסון (1967), עם ראקל וולש, טוני פרנציוזה.

18.30 **"קשרי משפחה"** (קומי)

19.00 **חדשות בערבית**

19.30 **חדשות באנגלית**

20.00 **"ג'. ר. סטרבוק"**(סידרה)

21.00 **סרט** (בערבית)

22.30 **"מעשיות משפחות"**(בערבית)

★ **לקראת שידור**

"ז'אק ברל, צעקה"
(כללית, 21:15)

סרט בהפקת הטלוויזיה הכללית המשלב קטעי ראיונות עם הזמר-המשורר הבלגי ז'אק ברל, שהולך לעולמו לפני עשור שנים. בראיונות עמו מגלה ברל מעלה זכרונות ומציג את השקפותיהם שלו. בין השירים בתוכניה – "אל תעזבי אותי", "הארץ השטוחה", "אמסטרדם". כן מציגה התוכניה ראיונות עם אנשים שליווהו בשלבים שונים בחייו, ביניהם הזמרת ג'ולייט גרקו, שעודדה אותו בתחילת דרכו האמנותית.

חינוכית

09.00 **"עד כאן"** – חדשות קול ישראל – רצף דפי הטלטקסט

09.05 **"שעת בושר"**

09.15 **"רכבת התפתעות"** – סרטי הנפשה מרובבים

09.40 **"גוליס הולגרסון"**. "סולי בשבי" – סולי נלכד בידי בני האדם אשר מתכוונים להכין להם ממנו ארוחה טעימה. נילס ואווזי נחלצים לעזרתו ולאחר הרפתקאות רבות הם מצליחים להציל אותו מידיהם

10.05 **"רחוב סומסום"** – **"מישהו ישב על הכסא שלי"** – מה לעשות כשקיפוד רוצה לגור בפסנתר?

10.35 **"מץ וקשת"** – **"פגישה מחודשת"** – פל נלכד ליד הנהר בידי קבוצה המתנהלת כבני חבורתו של ידידו ספפן ובתו חיפה אליוור, שמנסים לפרוד בשליטים העריצים. עוזרו של ספפן, מורנן, אינו רואה בעין יפה את הצטרפותו של פל לחבורה. לפל נודע שכפרו נהרס עד היסוד, וגורלם של אשתו ובנו נעלמים ממנו

11.00 **"זה רק וויליאם"**: פרק 5 – "ויליאם ומחבבו הבריטיגון". ויליאם שכח להכין את השיעורים בצרפתית. כדי להימלט מעונש בבית הספר, הוא מחליט לזייף תחולה בחולה. רופא מתמחה, בודק את ויליאם, ומאבחן מקרה קשה של דלקת התוספתן.

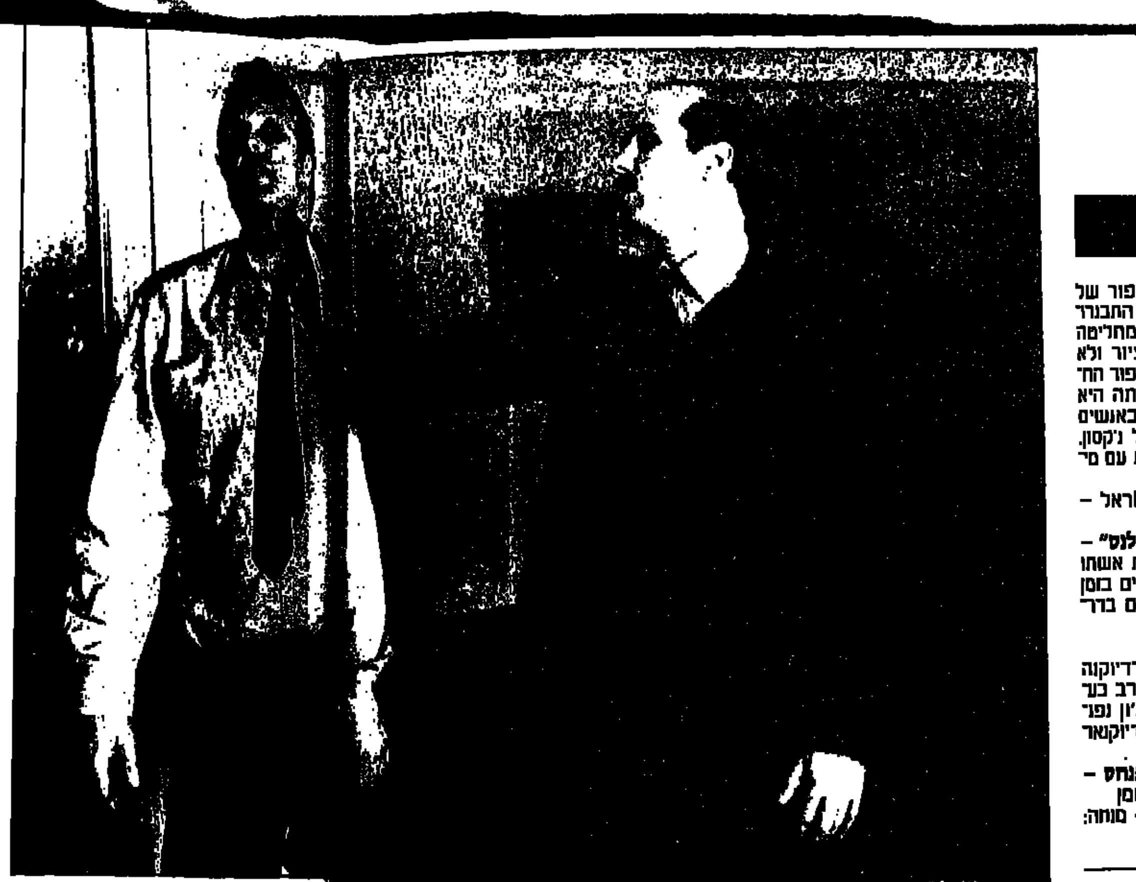

ויליאם הארט ובריאן דנהי בסרט "גורקי פארק" (כללית, 22.10)

קול המוסיקה

06.02 **"צלילי בוקר"** – עם אורלט אברהם

07.09 **"בהאזנה נינוחה"** – צ'ייקובסקי: סוויטה מס' 4 לתזמורת ● ראוול: רפסודיה לכנור ופסנתר ציגאן ● ג'ון קאמירל: הצגה סבות ● מיירבר: שירים ● מליפירו: קונצ'רטו לכנור ותזמורת ● סיבליוס: סונטינה אופ' 67 מס' 2 ● שאבו: סימפוניה "אינדיה"

09.00 **"קונצרט בוקר"**– ולדיסלבצ'לסקי: פתיחה קונצרטית אופ' 27 ● שופן: קונצ'רטו לפסנתר מס' 1 ● לוטוסלבסקי: קונצ'רטו לתזמורת ● שימנובסקי: סונטה מס' 2 ● פאדרבסקי: פנטסיה פולק אופ' 19 ● נוסקובסקי: פואמה סימפוניה אופ' 66

12.00 **"מן הסרטיה"**– אליזבט רולוף. מיצירות יוהאן סבסטיאן באך

13.05 **"בהאזנה נינוחה"**– מוצרט: סימפוניה מס' 36 ● שוברט: רונדו לכנור ולפסנתר ● מנדלסון: קונצ'רטו לכנור ולתזמורת ● ברהמס: ארבע בלדות אופ' 10

15.00 **"לקראת שבת"**– בויס – פתיחה מס' 6 / להקת קמילנה בנצוח א. שפרד. ● פ. בקחים: סרנדה לחליל, כנור, ויולה וצ'לו / א. שוחם, ר. מוס, ר. פרנקל, י. אלפרין ● מוצרט: רונדו קונצ'רטי לפסנתר ותזמורת 382. א / ד. ברנבוים עם התזמורת הקמרית האנגלית בנצוחו ● רבוזק: "כישור הזהב: פואמה סימפונית אופ' 109 / התזמורת הסימפונית של רדיו באריה בנצוח ר. קובליק

16.00 **"לבקשתכם"** – ביזה: "העלמה היפה מפרת" – סוויטה ● גרינ: המוסיקה למחזה "פר גינט" בשלמותה

18.00 **"דור הזהב"** – אמנים גדולים בהקלטות היסטוריות – בריאן אנדרסון – שלישית ● אריות, מתוך אופרות של סן סנס ורודי ● שירי דת כושיים

19.00 **"מוסיקה קאמרית"**– מוצרט: רביעיית חליל K.285B / ד"פ. רספל, א. סטרן, ס. אקרדו, מ. רוסטרופוביץ ● סזאר פרנק: חמישיית פסנתר / א. ברנמובה עם רביעיית יאנאצק

20.05 **"מזמרת הארץ"**

20.30 **"קונצרט ליל השבת"** – פרלבל: קנון וג'יג ● רוסיני: הפתיחה וילהלם טל ● בטהובן: קונצ'רטו לפסנתר ותזמורת מס' 5 ● צ'ייקובסקי: סוויטה מתוך אגם הברבורים ● ברוק: פנטסיה סקוטית אופ' 46 ● קוראי: הארי יאנוש – סוויטה

23.00 **"ברק הבארוק עם רקסי דנסאנס"**

רשת א'

07.30 **"ישן בעוקיין"** – שירים ישנים ואהובים

08.05 **"מצעד המזמנים היום-תיכוני"** – עם רם תדמור

10.05 **"ויותר לבנו"** – לקט שירים ופיוטים לקראת שבת

11.05 **"מפגשים מן הסוג השישי"**– מגאזין למסורת ופולקלור

12.05 **"מעורב יום ון – יום ון של מעורב ים-תיכוני"**

14.06 **"בראש צעיר"** – מגאזין לילדים ולבני נוער, משולב בשירים בבקשתכם

15.00 **"קבלת שבת"**– פרשת "פנחס"

16.05 **"שירים מבית אבא"**

17.05 **שירים עבריים**

18.06 **"מוסף רדיו לספרות"**

19.00 **שידורים לעולים**

22.05 **"כי טוב הזמר"** – והפעם לקט מתוך מופע יחיד של הזמרת העולה מארה"ב במי קליין

23.05 **"להיטים מפולפלים"**– להיטי הזמר המזרחי של כל הזמנים

רשת ב'

06.01 **חדשות**

06.06 **"שירים עבריים"**

06.52 **"אור יהודי"** – פיוה יומית לוהו ולנוסע

07.00 **"הבוקר הזה"**

08.05 **"כל צבעי הרשת"** – מגאזין יומי עם יוסי גרבר

12.05 **"שירים עבריים"**

13.05 **"בחצי היום"**– חדשות ופזמונים

14.00 **"לראות או לא לראות"**– יומן חדשות לתרבות ואמנות

15.06 **"בשמים לשבת"** – עם יהורם גאון

16.05 **"עובר ושב"** – עם דוד מרגלית

17.05 **"מאחורי הכותרות"** – מגזין לרדיו, טלוויזיה ועתונות

18.06 **"השבוע שלי"** – עם העתונאי יוסף לפיד

19.05 **"העור השבועי"**

20.05 **"השושנת מזרחית"**– רומנסות, שירים ופיוטים ממורשת יהדות ספרד

22.05 **"הכה נצא במחול"** – ריקודי-עם

23.05 **"בין שישי לשבת"**– שיחה בשניים עם יצחק לבני

00.10 **"שיר אינו רק מנגינה"** – שירים עבריים בנושא אחד

רשת ג'

06.04 **"יום שישי חזו"**– שירים עבריים

08.05 **"משהו משהו"**

10.05 **"אגן היום התיכון"**

12.05 **"בשינוי אדרת"**– שירים שעלו ארצה

13.05 **"צפיחית בדבש"**– עם דן כנר

15.05 **"לעמות ערב"** – שירים עבריים

17.05 **"כאן, שם ובכל מקום"**

19.05 **"זמר שבת"** – שירים עבריים

20.05 **"צלילול שבת"**

22.05 **"טיול לילי"**– שירים עבריים

23.05 **"איזה לילה"** – מסיבת ריקודים

גלי צה"ל

06.30 **"מקומים עין"** – החדשות הראשונות של היום

07.07 **"תוספת בוקר"** – צביקה שפירא ותוני סוף השבוע

08.05 **"בוקר טוב ישראל"** – שעת אקטואליה

09.05 **"בילוי נעים"** – עם מיכאל הודלזלין

11.05 **"קולה של אמא"**– עם אלכס אנסקי. ד"שים מאמהות לבניהן המשרתים אי־שם

12.05 **"סמליים"** – שעתיים נשלות עם דורי בן־זאב

14.05 **"עוד לא שבת"** – עם שלמה ארצי

15.05 **שעתיים עם הזמר ג'יימס טיילור**

16.05 **"שיר בשקט בשקט"**

17.05 **"דבעים דוקומנטאריים"**– עשור לבית התפוצות: 1) ארכיון המוסיקה היהודית; 2) סיפורי צלמי קהילות מיוחדות; 3) אירועים לנוער ולמבוגרים

18.05 **"שעת הגימה"** – עם יצחק רועה

19.05 **"לאן הוגענו"** – חלק ב' – אנשים, אירועים, חדשות וישוות מארבעים שנות עצמאות (ש.ח.)

20.05 **"לא על חלוף לבדו"** – שעתיים של מוסיקה ומשחקי רדיו נושאי פרסים – עם לאה נוו.

22.05 **שלום חנוך בשידור חי** – מאמפיתיאטרון צמח בתוכניתו החדשה "רק בן אדם"

01.05 **"מוסיקה"** – עם אורלי יניב

"שעתיים עם ג'יימס טיילור", לקראת הופעתו בישראל (גל"צ, 15.05)

מי, מה, מתי

תל־אביב והמרכז

תיאטרון

אחד משלנו (בית ליסין, 21.00).

תקיץ של אביה (מתנס קרית שרה, חולון 22.00).

ארטיסטים (אודיטוריום מוזיאון ר"ג, 22.00) שני שחקנים בתחנת רכבת בעיר גדולה לפני מבחן בד. סיטואציות ועימותים.

שירלי ולנטין (מגדל דניאל, 22.30).

ילדים

לאן נעלם מצחוק (מתנ"ס בית דגן, 10.00) עם יורם גל ואריה סובר.

שפרירת שבירה (מתנ"ס, רמת השרון 10.00) עם אהרון עזרא ודיתה אראל.

בידור

מת זאת אתבה (הקאמרי, 22.00) עם מתי כספי וריקי גל.

טליה שפירא (מרתף עליון, 23.30; 21.30) בתוכניתה "אחת העם".

החוויה הישראלית (יפו העתיקה) מופע מולטימדיה, מסכי ענק, מערכת גדולה של פעלולים ואפקטים ממוחשבים, מציגים את ישראל מראשיתה. יום יום בשעה 19.00 – בעברית (תרגום סימולטני בצרפתית). בשעות 12.00, 18.00, 20.00, 21.00 – באנגלית (תרגום סימולטני בגרמנית וספרדית).

חוויה נוסטלגית (החוויה הישראלית, יפו העתיקה, אולם עליון 22.30) אומן, מוסיקה וריקודים.

לצון נופל על לצון (יפו, החוויה הישראלית 22.30) מופע ההומוריסטי סאמידי מאת יואל ריפל.

יהודה פוליקר (וענן, ראשל"צ, 22.00) בתוכניתו "אפר ואבק".

מאיר בנאי (אמפי שפיים, 22.00) בתוכניתו "גשם".

דני רובס (אמפי שפיים, 22.00) בתוכניתו "פנים ושמות".

סי הימן (צוותא רמת השרון, 24.00; 22.00).

ירושלים

קונצ'רטו מס' 1 ("הבמה", תלפיות, יד חרוצים 4 17.00) מיצירותיהם של מלחינים צעירים.

להגן על חשמתה ("הבמה", תלפיות, יד חרוצים 4 22.00) מופע תיאטרון תנועה מאת נעם פלוצקי ופבלו זלצמן.

שלמה יידוב (צוותא, 22.00) בשירים דרום אמריקאיים.

חיפה והצפון

נורית גלרון ויהודית רביץ (שבים, חיפה, 22.00) בהופעה משותפת.

שלום חנוך (אמפי צמח) בתוכניתו "רק בן אדם".

יוסי בנאי (היכל התרבות, נהריה 22.00) בתוכנית בידור חדשה.

איפה הכסף (היכל התרבות, כרמיאל 22.00).

באר שבע והדרום

תנשש החיוור (נילה, 22.00).

שיא הצחוק קיץ 88 (אשדוד, מועדון כפרי 22.00) עם מומי גלעדי וגדי יגיל.

וידאו

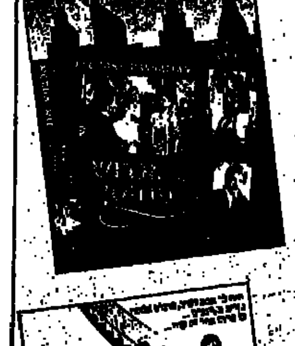

■ **"אני אכבוש את מנהטן"**

צריך פרוטקציה כדי להשיג בספריה: הסידרה שכבשה את ארה"ב, עכשיו אצלנו. הפקה יוקרתית (שעלתה 20 מליון דולר) על פי רב-המכר של ג'ודית קראנץ ("בתו של מיסטרל"). בחלקים א"ב שיצאו לספריות (החלקים המסיימים, ג"ד, יגיעו תוך זמן קצר) אנו עוקבים אחר קורותיה של משפחה אמריקנית מפוארת, משפחת אמברוויל. הבן זכארי חוזר הביתה לאחר מלחמת העולם השניה, ומקים אימפריה אדירה של הוצאה לאור. אחיו הצעיר, נבל ופה־דתאר, מתקנא בו ומנסה להרוס את כל מה שבנה. עושר, רומנטיקה ותככים המגמדים את "שושלת". אין צורך להמליץ, הסידרה תרוץ מאליה. ("אס פילם").

■ **"התסיכת מבברלי הילס"**

קומדיה סימפטית. אגדה מודרנית המתמקמת בטרבר המליונרים בוורלי הילס. ג'סי היא בת־עשירים מפונקת, פיה מחליטה ללמד את הבוזמת הסוררת לקח, והופכת אותה למשרתת. אלי שידי, בוורלי ד'אנג'לו, ואלרי פרין בקומדיה לכל המשפחה. בימוה איילמי ג'ונס. ("פורום פילם ודיאו").

■ **"זוה קרוז"**

קלאסי וטוב. טוב מאוד, אפילו. מערבון כמו פעם. סיפורם של הרפתקנים במקסיקו המעורבים בקשר להפלת השליט, פעולה, מלודרמה ומתח בסרטו של הבמאי רוברט אלדריץ'. עם גרי קופר, ברט לנקסטר, סיזר רומרו, ארנסט בורגנין וצ'רלס ברונסון. לא להחמיץ. ("הד ארצי")

■ **"הכוכב השחור"**

משהו לילדים. סרט מצויר גדוש־פעלולים והרפתקאות. סיפורו של שליט השולט ביקום בעזרת כוחו האימרתני של הכוכב השחור. שני גיבורים אמיצים יוצאים למשימת חיסול השליט האכזר. ("חמישה כוכבים").

■ **"משחק והלהבות"**

שמאלץ אמיתי. עיבוד לספר של מלכת הרומן הרומנטי, ברברה קרטלנד. העלילה ממוקמת באנגליה הציורית של ראשית המאה ה־19 וסובבת סביב אינטריגות, תאוות ממון ורציחות, הכל ברוטב רומנטי. מהמר כפייתי מפסיד את בתו התמימה והיפה ללורד מושחת. הצעירה עוברת אין־ספור קשיים והרפתקאות בדרך לאושר. עם דיאנה ריג, אדוארד פוקס, אנה מייסי, כריסטופר פלאמר והלנה בונהם קרטר בתפקיד הראשי. במאי – ג'ון יו. ("פורום פילם וידיאו").

■ **"הלוחמת"**

לא לראות כשהילדים ערים: מותחן־פעולה דרמטי וקשה. אמילי (טליה שיר) קושרת קשרי ידידות עם שכנתה (אליזבט אשלי), ואינה מודעת לעובדה ששכנתה החביבה היא לסבית רצחנית. מותח, מפחיד, ביים גורדון ווליס. ("הד ארצי").

■ **"איפה בייבי ג'ון"**

סרט־טלוויזיה עשוי היטב. תינוק נולד עם פיגור שכלי וסיבוכים נוספים. ניתוח עשוי להעניק לו חיים חדשים. ההורים מעדיפים להניח לטבע לעשות את שלו. אחות ורופא מחליטים להציל את התינוק, חוטפים אותו ומנתחים. דרמה משפטית מרתקת. ("וידיאולנד").

■ **"בלנש ומרי"**

מלודרמה צרפתית על רקע מלחמת העולם השניה. בלנש (מיו מיו) נשואה ללוחם המחתרת, לקחם שלושה ילדים ותינוק בדרך. מטרתם היא לקיים את המשפחה ולהשרד – משימה קלה לא קלה. משחק מעולה של מיו מיו וסנדרין בונר. ביים ז'אק רנארד. ("וידיאולנד").

איקי שובל ■

תערוכות

תל־אביב והסביבה

■ **מוזיאון תל אביב** (שדרות שאול המלך 27). שעות הביקור: בימים א'-ה' 10.00 — 20.00; ביום ו' 10.00 — 14.00; בשבת 10.00 — 14.00; 19.00 — 22.00. טלפון: 03-261297. ● **מאקס קלינגר** (1857-1920), מי שנודע בעיקר כפסל, מעצבם של דיוקנאות מונומנטאליים המתארים דמויות מוסיקאים נודעים כמו: בראהמס, בטהובן, מיוצג כאן במבחר הדפסים. ראוי לציין, כי דווקא יצירתו הגראפית שימשה מקור השפעה חשוב ליצירתם של אמנים כמו: **אדווארד מונק, קטה קולוויץ וכן הסוריאליסטים**, (אולמות האפס). התערוכה בשיתוף מכון גתה, החל מ־9.6 ● **משה גרשוני**, י"ג חתריטים לשירי ח.נ. ביאליק (גלריה ע"ש קרמר), החל מ־16.6 ● **"צבע טרי"**, הדור הצעיר באמנות ישראל — ציור, תערוכה קבוצתית רבת־משתתפים המבקשת להראות תמונה מייצגת של מיטב אמני ישראל הצעירים. עד גיל 40. (אולם סם ואילה זקס), החל מ־10.5 ● מוצג מיוחד: פסלו של **ברנרד רדר "אשה שרועה, 1930"** — מתנת עזבון האמן (אולם שמעון ומרי ינלום).

■ **ביתן הלנה רובינשטיין** (רח' תרס"ט 6, טל. 03-287196). שעות הביקור כמו במוזיאון תל אביב.

■ **אגודת הציירים** (רח' אלחריזי 9, טל. 246685) **עודד דנזיגר**, פיסול, 23.6 — 7.7.

■ **גלריה אפרת** (רח' גורדון 21, טל. 238037) **ג'ין ויינשטיין**, 25.6 — 14.7.

■ **גלריה בוגרשוב** (בוגרשוב 60, טל. 293429; 03-280807) **נעמי סימן־טוב**, עבודות על נייר מהשנה האחרונה, 29.6 — 14.7.

■ **מוזיאון רמת־גן** (רח' חיבת־ציון 18) **לוצי שנפלד**, פיסול, החל מ־28.5 ● **הדפסים ישראליים**, החל מ־4.6 ● **דינה רובנטס**, פיסול בנייר, "מטמורפוזה", החל מ־18.6.

■ **המוזיאון לאמנות ישראלית רמת־גן** (רח' אבא הלל 144, רמת גן, טל. 7527377): התערוכה "סמלי השנה בסגנון ארט נובו". ● **פנחס כהן גן**, "הדפסים 1968 — 1988" ● **עזי אסד**, "דפי זהות", ציורים, החל מ־24.5 ● **דן קדר**, "לצייר", החל מ־18.6.

■ **מוזיאון הרצליה** (בית יד לבנים, רח' וולפסון, הרצליה, טל. 052-551011) **אביבה אורי, יעקב דורצ'ין, עופר ללוש ואחרים** ● תערוכה מאוסף **צ'רלי מיורקס**, 17.6 עד ראשית ספטמבר.

■ **מוזיאון ארץ־ישראל — תל־אביב** (לשעבר מוזיאון הארץ), רח' האוניברסיטה 2, רמת־אביב, טל. 4152448) תערוכת **"התמר — עץ החיים"**, עץ התמר, כסמל בתרבות של ארץ־ישראל, באמנות ובפולקלור ● **בביתן קדמן למטבעות** — תצוגת־קבע חדשה, החל מ־21.6.

■ **היכל העצמאות** (שדר' רוטשילד 16, טל. 415244) **"1948, דור תש"ח באמנות ישראל"**, החל מ־26.5 ● **"אמני ישראל מציירים תנ"ך"**, החל מ־5.6.

■ **בית יד לבנים פ"ת** (רח' ארלוזורוב 30, טל. 9223450): **פנינה אלטשולר**, ציורים, 1.6 — 2.7.

■ **גלריה מימד קטן** (לב דיזנגוף, קומה ב' של חנות הספרים "פרוזה", טל. 285592) **מייק דבורקיס**, עבודות חדשות, 17.6 — 6.7.

■ **גלריה שדה קישון** (רח' פרוג 31, טל. 225069) **זומת בייטלר** (נספח תרבות של שגרירות אוסטריה), תמונות, החל מ־18.5.

■ **בית ראובן** (רח' ביאליק 14, טל. 658961) **ראובן, "נופי ירושלים"** — לציון שנת ה־40 למדינה 11.6 — 8.10.

■ **בית ציוני אמריקה** (רח' דניאל פריש 1, טל. 259341) **הדי לפלר**, צילומים — עד 9.7 ● **הדי לופלר ויסלברגר**, צילום, החל מ־25.6.

■ **שרון, גלריה לאמנות** (רח' סוקולוב 42, רמת־השרון, טל. 485434) **טפלר, "מימד קטן"**, ציורים, החל מ־25.6.

■ **שדה לוי גלריה לאמנות** (רח' פינלס 10, טל. 450202) **טובה ברלינסקי**, עבודות על נייר, 13.6 — 7.7.

■ **משכן לאמנות** (רח' הרצפלד 31, חולון, טל. 862244) **דפי משל, "נופי הארץ"**, ציורים, 18.6 — 13.7.

■ **ארטיפקט גלריה לאמנות** (רח' וחמני 43, טל. 612428) **נחום טבת**, פסלים, 18.6 — 8.7.

■ **טאצ'זור תקומה השניה** (רח' דיזנגוף 246, טל. 5460755) **יפתח ברקין, אילנה אורחה, אברהם אילת, עסם אבו שוקרה, ידיד רובין, תלוי שמאי, "שלושה ועוד שישה"**, 18.6 — 7.7.

■ **מוזיאון היהלומים ע"ש אופנהיימר** (רמת־גן) **"יהודי עיר היהלומים — אמסטרדם"**, תערוכה זכרון לציון 400 שנה לקהילה, 16.6 — 22.12.

■ **מבט** (רח' גורדון 31, טל. 234366) ממטם **גבעון גלריה לאמנות**, מכירת־מחסן, 13.6 — 5.7.

■ **גלריה שרת** (רח' משמר־הירדן 18, גבעתיים, טל. 771023) **מתי לחט**, ציורים, 25.6 — 21.7.

■ **גלריה לאמנות 2000** (רח' דיזנגוף 164, טל. 5440590) **בת־שבע ראבד, "מטמורפוזיס"**, 15.7 — 24.6.

■ **גלריה עמלית ארבל** (רח' בן־יהודה 38, טל. 052-540117) **אבנר לבב, "ילדים מבוגרים וחיות במף מקומי"**, ציורים, 25.6 — 14.7.

■ **צוותא** (רח' אבן־גבירול 30, טל. 250156) **סדנת אמני הקיבוץ**, הדפסים, 16.6 — 7.7.

■ **הקיבוץ גלריה לאמנות** (רח' דב הוז 25, טל. 232533) **חיים ברנשטיין**, עבודות שמן, 7.7 — 29.7.

■ **גלריה עקד** (רח' ברטנבבא 29, טל. 281044) **"תצוגה וספר"** — אמני דור מהיתוך הישראלי, ציירים ופסלים יוצאי חוץ התרבות ההונגרית, החל מ־25.6.

ירושלים

■ **מוזיאון ישראל**. שעות הביקור: א', ב', ד', ה' 10.00—17.00; ג' 16.00—22.00. שעות ביקור מורחבות 1.3.88 — 30.9.88: ימי חמישי 10 בבקר — 10 בערב; שבתות וחגים 10 בבקר — 4 אחה"צ. "היכל הספר" וגן האמנות 10.00—22.00; ו', שבת 10.00—14.00, טל. 02-698211 ● **דוד טרקטובר, "התהרות על הקמת המדינה"**, כ"א לוחות על מגילת העצמאות (אולם בילי רוז), החל מ־7.6 ● **"צבע טרי"**, הדור הצעיר באמנות ישראל, תערוכה מקיפה של מגמות יצירה שונות בקרב דור האמנים הצעיר בישראל (ביתן אילה זקס אברמוב ורחבת אידה קראון), החל מ־10.5 ● **אגף חדש לאמנות יהודית, ע"ש מקס** מאזין, בין מוצגיו: כתבי־יד יהודיים, תשמישי קדושה ושני בתי־כנסת שהועברו שלמים מאיטליה ומגרמניה ● **בביתן וייסבורד** להערוכות מתחלפות: תערוכת אוסף **וייסבורד** ● אוסף **מארק אנגלהרד**, 22 יצירות על נייר, בהן משל אמני דאדא **וסוריאליסטים**, כמו **מקס ארנסט, קורט שוויטרס, רנה מגריט** ואחרים (ביתן פלורסהיימר) ● **"אימות ועימות"** תערוכה מתוך אוסף הרישומים וההדפסים של המוזיאון (אולם ברברה ואיזידור ס.כהן) ● **מוצגים מיוחדים: ברכת כהנים על גלילי כסף**, סוף המאה הז' עד ראשית המאה ה־ו' לפנה"ס ● **"קרמיקה משולשת טאנג"** (קרמיקה סינית מאוסף סאקלר).

■ **מוזיאון לאמנות האיסלאם** (רח' הפלמ"ח 2, טל. 661291/2) תערוכות חדשות: **"אלהמברה"**, ארמון אלהמברה בספרד, צילומי **דוד אריאלי ז"ל**. שטיחים מאנטוליה ופרס מן המאות ה־17 וה־18, תקופת השיא בייצור השטיחים האיסלאמיים. כן נפתח מחדש לקהל החדר המונגולי, חפצים וכלי־נוי מהודו המוסלמית מן המאות ה־18 וה־19.

■ **בית האמנים** (רח' שמואל הנגיד 12) **מריו דורטי**, ציורים ● **ימימה ארגז, "סין קרובה, מראות מן העיר האסורה"** ● **מלכה איל, "נופי טבע"**, פסטל ● **יאיר לוי, "דמויות צומחות מן האדמה"**, קרמיקה; ארבע התערוכות: 25.6 — 10.7.

■ **יד ושם, רשות הזכרון לשואה ולגבורה** (הר הזכרון, טל. 531202) **"... יום בגיטו וארשה"**, צילומים של **הייגץ יוסט**, שנמסרו ל"יד ושם" לאחרונה ע"י חבר מערכת **"שטרן"** הגרמני, 11.4 — 11.10 ● **תערוכה ארצית של ציורי ילדים "העמידה היהודית בתקופת השואה"**, לציון 45 שנה למרד גיטו וארשה, 2.6 — 2.8.

■ **סדנת ההדפס ירושלים** (רח' שבטי ישראל 38, מורשה טל. 288614) **תמרה ריקמן, הדפסים 1978 — 1988**, החל מ־26.5.

■ **גלריה נורה** (שד' בן־מימון 9, טל. 632849) **מיינה ברולד**, רישומים, ציורים, 18.6 — 9.7.

■ **גלריה גרפיקס** (רח' פייר קניג 37, תלפיות, טל. 782678), **"מחווה לאמן נחום גוטמן"** (לרגל חגיגות 40 שנה למדינה), עד 16.7.

■ **הגלריה העירונית לאמנות** (רח' יפו 17) מבחר יצירות מאוסף **גלריה ספראי**, 14.6 — 5.7.

■ **דות כדים, גלריה לקרמיקה** (רח' סולומון 12) עבודות בחומר, "מעשה ידי ילדים", 19.6 — 17.7.

חיפה והצפון

■ **מוזיאון חיפה לאמנות חדשה** (רח' שבתאי לוי 26, טל. 04-523255) שעות הביקור במוזיאון וכן גם בבית האמנים ע"ש שאגאל וב"בית הגפן" 26.3 — 9.7: ימים א'־ה' 10־14; 18־21, ימי ו' וערבי חג 10־13. שבת וחג 10־13; 18־21 ● **דיוויד הוקני, "אגדות האחים גרים"**, מבכירי האמנים הבריטיים בני־זמננו, שהתפרסם בשנות ה־60: ציור, צילום, עיצוב במה, וגראפיקה; הדפסים, 11.6 — 16.7 ● במסגרת חגיגות ה־40 למדינת ישראל: ● תערוכה **"חיפה דיוקן פלוס"**, דיוקן העיר בציור ובצילום, כ־100 אמנים ישראליים ואחרים. עבודת פיסול מוארת של **מוטי מזרחי** (על גג הבניין ועל חזיתו), עד 10.7 ● **בבית האמנים ע"ש שאגאל** — סיפורה של העיר בצילומי ארכיון אותנטיים, עד 9.7 ● במוזיאון למוסיקה ולאתנולוגיה **"אמנות הפורצלן"**, אוסף צלניק ● **במוזיאון לאמנות עתיקה**, תצוגת קבע: פיסול באבן ובשיש; צלמיות חרס; אמנות הציור על כלי־חרס ביוון העתיקה ועוד.

■ **המוזיאון לפרהיסטוריה** (גן האם) **"כפרים פרהיסטוריים מתחת למים"**.

■ **גלריה גולדמן**, (שדרות הנשיא 63 א') **רפי קייזר**, נופי ארץ־ישראל, החל מ־7.5.

■ **אוניברסיטת חיפה** (הגלריה לאמנות) **אברהם אופק**, רישומי־הכנה לציור קיר מונומנטלי שנוחך בבנין הראשי. התערוכה החל מ־25.5.

■ **האודיטוריום** (שד' הנשיא 138) **ל.א. מנה**, ציורי שמן ואקריליק, החל מ־28.5.

■ **בית היוצר** (רח' פבזור 23, טל. 673538) **"רקוויאם לוואדי סאליב", אביגדור סטימצקי, יגאל תומרקין, אורי ליפשיץ, מנשה קדישמן** ואחרים, ציורים, רישומים וצילומים, החל מ־18.6.

ברחבי הארץ

■ **מוזיאון ינקו־דאדא** (עין־הוד, טל. 04-842350), **מרסל ינקו, "במאבק"**, ציורי שנות ה־40, 7.5 עד אוגוסט.

■ **המוזיאון לתרבות הבדואים, מרכז לימודי אזורי ע"ש אל"מ ג'ו אלון** (ליד קיבוץ להב). תצוגת קבע.

■ **המוזיאון הפתוח** (גני התעשיה, תפן, טל. 04-942350), **"אמנות הפיסול בישראל: חיפוש הזהות"**, כ־200 עבודות, מעשה־ידיהם של כ־40 אמנים, בהם **מלניקוב, דנציגר, אחיעם, יחיאל שמי, יגאל תומרקין, קדישמן** ואחרים. 21.4 — 21.10.

■ **מוזיאון "חצרות איברים"**, כפר־חבור (טל. 06-765844): **עמוס ישביל**, ציורים וצילומים.

■ **גלריה לאמנות 23, החובות** (רח' אפשטיין 23, טל. 452252): **דריצקי, סטמצקי, צ. שוה, קוסונוגי** ואחרים.

■ **מכון ברדיזוד לאמנות יהודית** (קיבוץ ברעם, טל. 06-988295) **משה זרבין, דגמים של בתי־כנסת בגליל הקדומות**, 19.5 — 10.7.

■ **מוזיאון ערד** (הגלריה המוזיאלית לתערוכות מתחלפות) **"25 לערד בצבע"**, התערוכה בשיתוף המחלקה לצילום המדרשה למורים לאמנות רמת־השרון, אמנות לעם, החל מ־21.6.

■ **מוזיאון וילפריד ישראל** (קיבוץ הזורע, טל. 04-999311) **ישראל בנקיר "קדרות על האבנים"**, המשך התערוכה הוארך עד 16.7.

■ **המוזיאון העירוני נהריה** (בית העיריה) **זאב קון**, ציורים, 25.6 — 26.7.

רחל אנגל ■

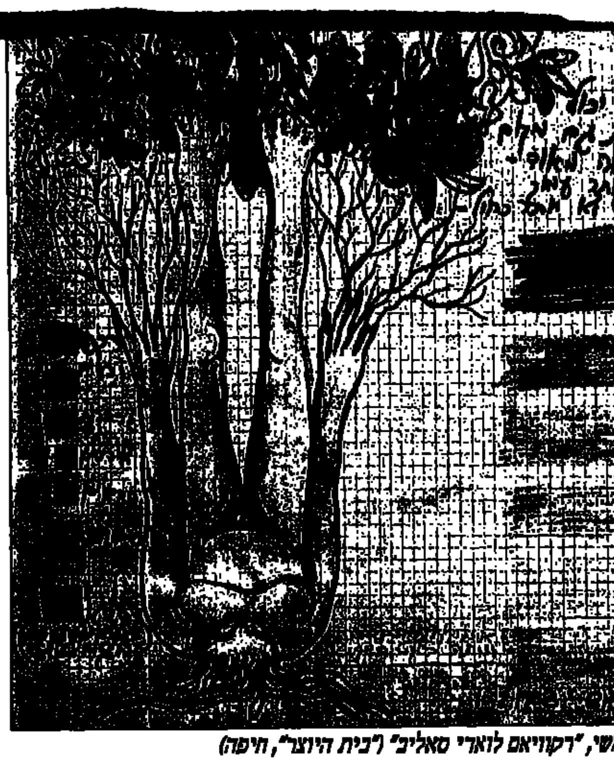

ציונה שמשי, "רקוויאם לואדי סאליב" ("בית היוצר", חיפה)

שייקה אופיר בקריקטורה של דריאן „לאנשי שלנו ישראלים", תערוכה במוזיאון ירושלים)

השעה ה־25

ישראל (טומי) שמיר

שלחו את הפתרונות עם החידות
עד יום רביעי 13.7.88
אל "מעריב", ת.ד. 20044
תל־אביב, "השעה ה־25"

שבור את הראש

הפרס שיוגרל בין הפותרים – מנוי לשנה על "מעריב לנוער" ששוויו 90 ש"ח.

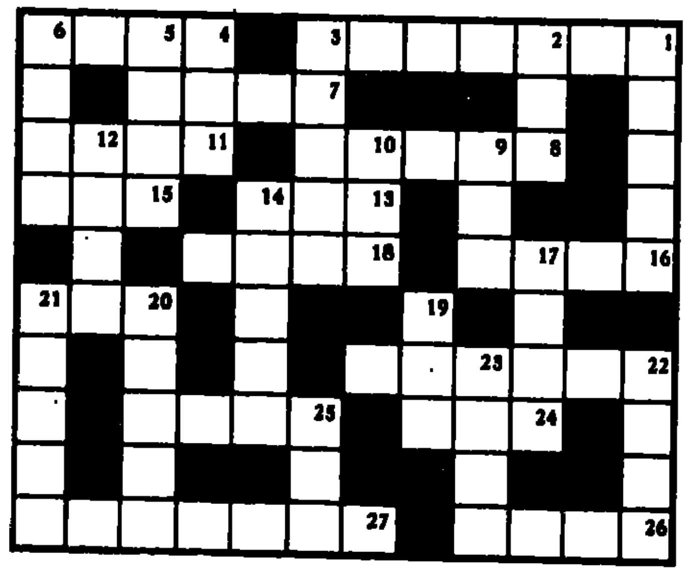

אופקי: 1) תוצר של רמלה ומעשיהו (5,2), 4) אדון המרחף בשקט (4), 7) מערבולת בשדה (4), 8) צריך עיון שאטום הנמצא בו הוא אחרי ראשון (5), 11) רכילאי הוליוודי (4), 13) אם תשפוך את הדיו אתה צפוי למלקות (3), 15) נזכרתי בסוף שלפני העין יש מקור רטוב (3), 16) קצין תרבות שאינו עשיר ברעיונות חייב בטיפול רפואי (4), 18) אצלנו הוא גברו (4), 20) עדיין לא קופץ בראשו (3), 22) מבט חודר טבעי אצל חסיני (3,3), 24) נעשה לעתים במאמץ להגיע לשפע (3), 25) לעולם איני יודע כיצד לענות לו באופן שיתאים לכיס (4), 26) אפרות דוקרני (4), 27) זו השפה הנפוצה ביותר בעולם על פי השמועה שגונבה לאוזני (3,4).

אנכי: 1) אוחלו איזה שמן (2,3), 2) הוא רץ אחרי הכף למרות שהוא אוכל הכל מן המוכן (3), 3) בקשת בשגיאה כדרך ארץ (5), 4) למד שבתיבת דואר הפוכה אפשר לגלות פתח (3), 5) הבעל שלה ממש חמור (4), 6) הרשע זו החרים ידיו (4), 9) זורם לרגלי הבקר (3), 10) ירוק יותר בתנור של חשכה (3), 12) נשיא המדינה (4), 14) ההיסטוריה היתה ודאי שונה לו היה מתמרח בחומר דוחה יתושים (5), 17) מוצא חיותו במטבע צרפתי (4), 19) שמעתי שהוא יותר קשה ממנה (3), 20) אשתו של בעל הנס שחיה לה סיפור עם שלושה דובים (5), 21) קופץ כפול קופצה אינו אוסטרלי (5), 22) האויב הולך עם הבית ונבעת בצער כשפיו מלא מים (4), 23) רוח רעה בקבלה הופכת אדם ללא מאמין (4), 25) גר עם בקלה יבשו (3).

פתרונות מיום 17.6.88

• **שבור את הראש** — אופקי: 1) ברית עולם, 5) צבור, 7) ערך, 8) מין, 9) מפנה, 11) לקוח, 15) מצא, 17) הקדא, 18) ידה, 21) ושלם, 22) אדר, 24) יחמור, 25) תמרורים. אנכי: 1) בשר, 2) יוסף, 3) עלמה, 4) לוקלי, 5) צר מח, 6) בכי, 9) מגיד, 10) נקם, 12) ורקו, 13) צחנה, 14) עמוד, 16) צנובר, 18) יחסי, 19) האדם, 20) צלחת, 22) אקו, 23) רעי.

• **מיהו מהו** — אין דבר העומד בפני הרצון.

• **תשבץ** — אופקי: 1) צעצוע, שאול לוי, 2) לירי, בר, חול, 3) יצחק מרדכי, 4) פג, ירח, נו, 5) חבר, לע, מג, מחט, 6) עשן, תבל, אסל, 7) את, כרס, יום, יש, 8) ערד, כפן, שמאי, 9) חדק, שי, קת, גלבע, 10) לח, נבו, יל, 11) סימבוליות, וקף, גג, מרתף, 13) נוח מדבר, שרשור. אנכי: א) צלופח, חלבון, ב) עי, גבעת עדה, קו, ג) צרי, ריש, רק, ספה, ד) ויצו, נכד, די, ה) מגד, ו) תקיעת סכין בגב, ז) מר, בו, ח) אברהם לינקולן, ט) ורד, י) כס, אמש, מומר, כ) לחי, מס, מג, תרש, ל) וו, נחליאל, תו, מ) ילקוט, בלופר.

מיהו מהו

מהי האמירה המסתתרת בחידה!

הפרס שיוגרל בין הפותרים – קלטת ששוויה 12 ש"ח.

הזוכים בפרסים מיום 10.6.88

• **שבור את הראש** — משפחת עזרא, הפורצים 7, חולון - זכתה במנוי לשנה על "מעריב לנוער".
• **מיהו מהו** — יעל זבולוני, כפר מסריק, ד.נ. אשרת - זכתה בקלטת.
• **בואו חשבון** — תגשי שרית, עמק ברכה 15, תל אביב - זכתה בשני ספרים.
• **תשבץ** — פריד יעקב, פדואל, ד.נ. מודיעין - זכה במחשב־כיס. בספר זכו - קוביישי יצחק, התאנה 28, תל מונד. ברוך דלמבו, ת.ד. 139, גדרה. שביט יצחק, פנחס רוזן 9, חיפה. לוי שושי, הבילויים 46, רמת גן. מ. חרימן, נרקיס 7, ירושלים. שרה יעקובר־בוק, צה"ל 65, חיפה. משה הרפז, ת.ד. 1015, נהריה. ד. רוטנברג, רפידים 16/6, תל אביב. מירב כהן, בילו 18, כפר סבא. רסיץ דני עמית, ד.צ. 02639, צה"ל.

תשבץ

הפרס שיוגרל בין הפותרים – מחשב־כיס ששוויו 20 ש"ח וכן עשרה ספרים.

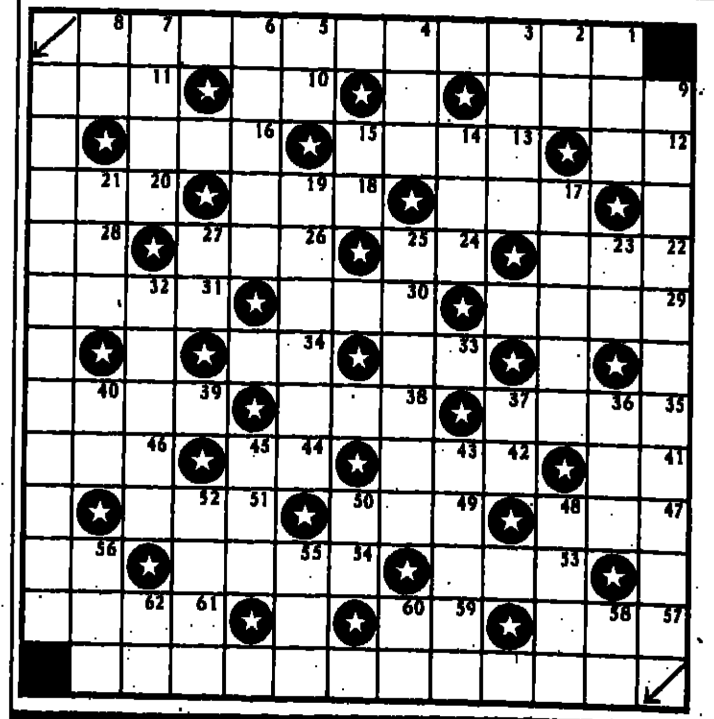

אופקי: 1) אימרה נאה (7,4,5,2,5), 9) כלי דישה פשוט, 10) חבר, 11) בחור צעיר, 12) מלאך חבלה, 13) מכלי הדם, 16) עיר בארץ, 17) עונש כספי, 18) עיר נפט בבריה"מ, 20) חלק ברובה, 22) מחתרת בעת המנדט הבריטי, 24) מספיק, 26) זמרת, שירה, 28) כנף עוף, 29) ארמון, 30) עיר בדרום, 31) מקריאס, 33) גבעה מלאכותית, 34) מטבע יפני, 35) עמית, 38) כתובת, 39) כתובת, 41) רטוב, 42) מעלה גרה בערבות אפריקה, 44) משאבת הדם, 46) צמח דוקרני, 47) אריה, 49) שק עור לנוזלים, 51) מקום, 53) רגב מוצק, 54) מין שיח (4), 56) שניים, 57) טיב, איכות, 59) אות הניצחון, 61) נשך.

אנכי: 1) פאר, 2) מידת שטח של קרקע, 3) ראוי, מתאים, 4) אורח־ חיים, 5) אוזן, 6) מחשבה, הרהור, 7) דונג, 8) נהר באמריקה, 9) אימרה נאה (7,3,5,4,4), 14) דרגה בצה"ל, 15) חית טורפת, 17) ציפור שיר, 19) חשמן, 21) מתוסס בראש התורן, 23) כל מי שנשמה באפו, 25) נכח (3,3), 27) תבלין לקפה, 32) מקלט תת־קרקעי מבוצר, 36) כשלון, תקלה, 37) חי במים, 40) תוך, פנים, 43) עוף מים, 45) מקור מים, 48) נשגב, כביר, 50) חדר קטן, 52) חודש עברי, 55) חדרן, 56) נוזל כתיבה, 58) מסולם הצלילים, 60) מין מנעול, 62) תבואה.

בפתרון שלחו את האמירות: 1 אופקי ו־9 אנכי.